



令和 8 年 4 月 22 日

志木市議会議長 様

議員氏名 小池 真由美 

志木市議会議員政務活動費収支報告書

志木市議会議員政務活動費交付条例施行規則第 5 条 第 1 項 の規定
第 2 項

に基づき、次のとおり 7 年度の政務活動費収支報告書を提出します。

1 収入

政務活動費 360,000 円

2 支出

(単位 円)

項 目	金 額	備 考
調 査 研 究 費		
研 修 費	100,795	
広 報 費		
広 聴 費		
要請・陳情活動費		
会 議 費		
資 料 作 成 費	182,446	
資 料 購 入 費		
人 件 費		
事 務 所 費		
合 計	283,241	

3 残額 76,759 円

※1 備考欄には、主たる支出の内訳を記載すること。

※2 領収書等の原本を添付すること。

令和7年10月24日

議員各位

議員代表
議会事務局

今村 弘志
小日向啓和

拝啓

時下、益々ご清祥のこととお喜び申し上げます。
都市問題会議に際しましては、ご協力を賜り御礼申し上げます。
政務活動費用の精算書が整いましたので、配付させていただきます。
よろしく、ご参照くださるようお願いいたします。

敬具

◎政務活動費での精算内容は次のとおりです。

項目	単価	金額	
在来線(10/8浦和駅から宇都宮駅)	1,518	1,518	交通費
在来線(10/10宇都宮駅から浦和駅)	1,518	1,518	交通費
		0	
費用弁償 3日分	2,400	7,200	日当(費用弁償)
研修参加負担金(全国都市問題会議)	13,000	13,000	参加負担費
振込手数料(参加費)	79	79	振込手数料
宿泊費(10/8・10/9)	15,000	30,000	宿泊費
公費合計		53,315	

会議参加費 領収書

小池真由美 様

金 13,000円

但、「第87回全国都市問題会議」に係る会議参加費として
上記正に領収いたしました。

令和7年 10月9日

第87回全国都市問題会議実行委員会
会長 佐藤 栄

令和 8 年 4 月 1 日

政務活動費行政視察報告書

全国の市長、市議会議員等約 1,800 人が一堂に会し、理論と実践の両面から、都市問題や地方自治について討議する「全国都市問題会議」。栃木県宇都宮市で開催され視察して参りました。

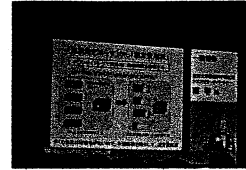

1. 日 時 令和 7 年 10 月 9 日(木)、10 日(金)
2. 参加者数 地方自治体関係者(市長、議員、研究者等)約 1,800 人
3. 主 催 全国市長会、(公益財団法人)後藤・安田記念東京都市研究所、
(公益財団法人)日本都市センター、宇都宮市
4. 会 場 ライトキューブ宇都宮(宇都宮駅東口交流拠点施設)
5. テーマ 成熟社会の都市のかたち～コンパクトで持続可能なまちづくり～

京都大学名誉教授の広井良典氏から「人口減少・成熟社会のデザイン」と題した基調講演の後、開催市の佐藤・宇都宮市長より「人口減少社会に対応する都市の構造改革～100 年先も発展できる『ネットワーク型コンパクトシティ』の形成～」と題して主報告がありました。

その後、東洋大学国際 PPP 研究所シニアリサーチパートナーの南学氏が「『縮充』発想による公共施設マネジメント」、また、大西・高松市長が「都市縮小時代の持続可能なまちづくり～人がつどい未来に躍動する世界都市・高松～」、早稲田大学理工学術院教授の森本章倫氏が「次世代交通とコンパクトで持続可能なまちづくり」と題して一般報告されました。

公共施設マネジメントは喫緊の課題であり、その解決手法は、これまでの都道府県と市町村、近隣自治体、民間施設の壁を突破し、地域住民の利活用を基本に地方公共団体、民間、市民の様々な協働、連携と負担とを合理的に調整し配分する「縮充」のしかないとのこと。

本市においても人口減少社会において選ばれる都市、街づくりは必須課題と感じました。

どの施設をどう活かすか、維持管理の工夫や、縦割りを超えた連携によりコスト面、実務面の両方で効率化を図ることは、本市においても必要と感じました。

報告者 小池真由美

公明党会派視察清算書（政務活動費請求分）

期日 令和7年11月6日（木）～7日（金）

視察先 高岡市・野々市市

	摘 要	金 額	累 計
1	志木一朝霞台（東武東上線）	¥160	¥160
2	北朝霞一大宮（ＪＲ）	¥230	¥390
3	大宮一金沢（ＪＲ）乗車券	¥7,150	¥7,540
4	大宮一新高岡（ＪＲ）特急券	¥5,950	¥13,490
5	新高岡一高岡（ＪＲ）	¥150	¥13,640
6	高岡一志貴野中学校前（万葉線）	¥200	¥13,840
7	志貴野中学校前－高岡（万葉線）	¥200	¥14,040
8	高岡一新高岡（ＪＲ）	¥150	¥14,190
9	新高岡一金沢（ＪＲ）特急券	¥880	¥15,070
10	金沢－野々市（いしかわ鉄道）	¥230	¥15,300
11	野々市駅－野々市市役所（のっティ）	¥100	¥15,400
12	野々市市役所－野々市駅（のっティ）	¥100	¥15,500
13	野々市－金沢（いしかわ鉄道）	¥230	¥15,730
14	金沢－大宮（ＪＲ）乗車券・特急券	¥13,840	¥29,570
15	大宮－北朝霞（ＪＲ）	¥230	¥29,800
16	朝霞台－志木（東武東上線）	¥160	¥29,960
17	金沢マンテンホテル（宿泊費）	¥9,900	¥39,860
18	訪問先お土産代（志木市社会福祉協議会）	¥2,000	¥41,860
19	同上送料（ヤマト運輸）	¥820	¥42,680
20	日当（2400円×2日）	¥4,800	¥47,480
	合 計		¥47,480

領収書等添付用紙

区分 (※該当する区分にチェック)	支出番号
<input type="checkbox"/> 調査研究費 <input checked="" type="checkbox"/> 研修費 <input type="checkbox"/> 広報費 <input type="checkbox"/> 広聴費 <input type="checkbox"/> 要請・陳情活動費 <input type="checkbox"/> 会議費 <input type="checkbox"/> 資料作成費 <input type="checkbox"/> 資料購入費 <input type="checkbox"/> 人件費 <input type="checkbox"/> 事務所費	

933 8601	4945-1864-7770
0766201111	10 31 11 4
富山県高岡市広小路 7-50	品名 (シテ) 必まもの Content: Fragile・Perishable 7冊
高岡市議会事務局 御中	09 0 100 1230
048 (473) 1111	039 701
埼玉県志木市中央団 1-1-1	0397010000-999 (001)
志木市議会事務局	

宅急便はスマホでかんたん発送！
手書きよりお得に送れます！

ヤマト運輸 検索 荷物のお問い合わせは
ヤマト運輸ホームページへ



(18)

領収書等添付用紙

区分 (※該当する区分にチェック)	支出番号
<input type="checkbox"/> 調査研究費 <input checked="" type="checkbox"/> 研修費 <input type="checkbox"/> 広報費 <input type="checkbox"/> 広聴費 <input type="checkbox"/> 要請・陳情活動費 <input type="checkbox"/> 会議費 <input type="checkbox"/> 資料作成費 <input type="checkbox"/> 資料購入費 <input type="checkbox"/> 人件費 <input type="checkbox"/> 事務所費	

「営業所受け取りサービス」ご利用時のお願い お届け先に「営業所コード」「営業所名」をご記入ください。
※電話番号・氏名は受取人様をご記入ください。※配達日/時間を確認してから、お受け取り日/時間帯をご希望ください。

ご希望の方は、お届け
お受け取り時間帯に
チェックして下さい。

指定
無し 携帯電話より

郵便番号 921-8510 4945-1864-7781

電話 TEL 076-2276000 お届け先のお受け取り希望日 10月31日 お届け先のご希望時間帯

住所・Receiver's address 石川県野々市市 三納1-1 品名 (シモ) なまもの Contents (Fragile・Perish) クッキー
品名はできるだけ詳しくご記入ください。※宅急便で現金

氏名・Receiver's name 野々市市議会事務局様 ゴルフ・スキー・空港 クラブ本数

郵便番号 353-8501 集荷・持込 97 未取・精算カード・キャッシュレス

電話 TEL 048(473)1111 送料 1230円 料金

住所・Shipper's address 埼玉県志木市中宗国 1-1-1 発店コード 039 701 合計 (10%税込)

氏名・Shipper's name 志木市議会事務局様 お客様コード 0397010000-999 (001)

受付日 年 月 日 上記の金額を正に領収致します。ヤマト運輸様式

お届け予定日 年 月 日

営業所受け取りサービス

〒110 0001 東京都中央区銀座2丁目16番10号 高橋

11010001097632
 東京都中央区銀座2丁目16番10号
 高橋

25 (M) 電話902

宅急便はスマホでかんたん発送！
手書きよりお得に送れます！

ヤマト運輸 検索 お荷物のお問い合わせは
ヤマト運輸ホームページへ

249

18

領収書等添付用紙

区分 (※該当する区分にチェック)	支出番号
<input type="checkbox"/> 調査研究費 <input type="checkbox"/> 研修費 <input type="checkbox"/> 広報費 <input type="checkbox"/> 広聴費 <input type="checkbox"/> 要請・陳情活動費 <input type="checkbox"/> 会議費 <input type="checkbox"/> 資料作成費 <input type="checkbox"/> 資料購入費 <input type="checkbox"/> 人件費 <input type="checkbox"/> 事務所費	

領 収 書

公明党志木市議員 様

令和 7 年 10 月 24 日

金 6,000 円也 1人 ¥2000

上記金額正に領収いたしました。

但し 箱詰めクッキー代金として

金額 (税込) 内訳	
10%対象	円
8%対象	6,000 円
うち消費税額	
10%	円
8%	444 円

社会福祉法人志木市社会福祉協議会
 会 長 中 村 勝 義
 登録番号 [REDACTED]

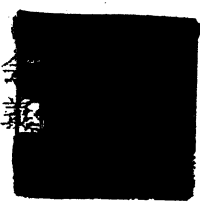

18

領収書等添付用紙

区分 (※該当する区分にチェック)	支出番号
<input type="checkbox"/> 調査研究費 <input checked="" type="checkbox"/> 研修費 <input type="checkbox"/> 広報費 <input type="checkbox"/> 広聴費 <input type="checkbox"/> 要請・陳情活動費 <input type="checkbox"/> 会議費 <input type="checkbox"/> 資料作成費 <input type="checkbox"/> 資料購入費 <input type="checkbox"/> 人件費 <input type="checkbox"/> 事務所費	

領収書、明細書等貼付欄

キャッシュサービスご利用明細

毎度ありがとうございます。
お取引内容をお確かめのうえ、**埼玉りそな銀行** (REGINA) お持ち帰りください。

取引銀行	取引店	口座番号	
0017	0491	4805***	*****
取扱店	お取引日	時刻	
38841	07-10-16	13:28	
お取引内容	お取引金額(円)	手数料	
振込	¥29,700	¥110	
お取引後の残高(円)		おつり	

お取引現金内訳			生体認証
(1万円)	(5千円)	(1千円)	(円)
円	千	千	円

お受取人	お振込明細またはご案内		電信
	トウフ°トツフ°ツアース° (カ サイタマニツ様 ツキツコウメイトウ様 電話番号 048-474-1724 取扱番号 160003		
ご依頼人			印紙税申告納 付につき浦和 税務署承認済

*印紙税を納付しない場合は*印で消してあります。 →

17

注意 : 領収書、明細書等は重ならないように貼ってください。

令和 8 年 4 月 1 日

政務活動費行政視察報告書

1. 日 時 令和 7 年 11 月 6 日(木)、7 日(金)
2. 参加者 今村 弘志、阿部 竜一、小池 真由美 (公明党志木市議団)
3. 視察地 富山県高岡市「ものづくりデザイン科 推進事業について」
石川県野々市市「プレ妊活健診事業について」

4. 視察内容

高岡市には、明治 27 年創校の富山県立高岡工芸高校と富山大学芸術文化学部という「工芸」を学ぶ高等教育機関があります。そこで、上記のような歴史的、産業的、教育的な背景のもと、市内小・中・義務教育・特別支援学校全 37 校に「ものづくり・デザイン科」を設置し、実技体験を取り入れた授業を行うことにより、学校教育という枠組みだけでなく、伝統文化・技術の継承や人材育成、ものづくりのまち高岡の市民としての意識醸成を図り、地場産業の活性化を目指しています。本市においては、今後オープンする「歴史館」などを活用して意識醸成を図るコンテンツになっていければと考えます。

野々市市では県が進める「プレ妊活健診事業」を行っています。将来子どもを望むご夫婦を対象に、本格的に妊活について考える前の「プレ妊活」として、ご夫婦それぞれの健康状態のチェック(健診)と併せて、妊娠に関する正しい知識を専門家から学ぶことができる事業です。3万円相当の検査が無料で受けられるとのこと。少子化対策の一環として有効な施策であると感じました。

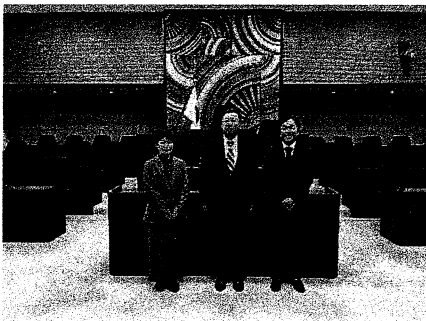

報告者 小池 真由美

〒353-0002
埼玉県志木市中宗岡1丁目1-1

公明党 志木市議団 御中

〒261-7108
千葉県千葉市美浜区中瀬2-6-1
ワールドビジネスガーデン棟8階
三菱HCビジネスリース株式会社
カスタマーセンター

No. 202504271101

発行日 2025年5月8日

◇ 領 収 証 ◇

公明党志木市議団 今村弘志 阿部 竜一 小池まゆみ 様

ご契約番号: 10478009820000

ご契約者名: 公明党

¥24,090- 1人分 ¥8,030-

但 代表物件 ORPHIS の65回目のリース料として
2025年4月28日 上記金額正に領収いたしました

	対象額(税抜)	消費税等
10%対象	¥21,900	¥2,190
8%対象	¥0	¥0
0%対象	¥0	¥0

登録番号 T4010001062159
三菱HCビジネスリース株式会社
東京都港区西新橋一丁目3番1号西新橋スクエア

発行部署	検印	担当印
カスタマーセンター		

※金額を訂正したものと及び会社印並びに検印のないものは無効とします。
※再発行は致しません。

Ver.2024.02

〒353-0002
埼玉県志木市中宗岡1丁目1-1

公明党 志木市議団 御中

〒261-7108
千葉県千葉市美浜区中瀬2-6-1
ワールドビジネスガーデン棟8階
三菱HCビジネスリース株式会社
カスタマーセンター

No. 202505271193

発行日 2025年6月5日

◇ 領 収 証 ◇

公明党志木市議団 今村弘志 阿部 竜一 小池まゆみ 様

ご契約番号: 10478009820000

ご契約者名: 公明党

¥24,090- 1人分 ¥8030-

但 代表物件 ORPHIS の66回目のリース料として
2025年5月27日 上記金額正に領収いたしました

	対象額(税抜)	消費税等
10%対象	¥21,900	¥2,190
8%対象	¥0	¥0
0%対象	¥0	¥0

登録番号 T4010001062159
三菱HCビジネスリース株式会社
東京都港区西新橋一丁目3番1号西新橋ス퀘ア

発行部署	検印	担当印
カスタマーセンター		

※金額を訂正したものと及び会社印並びに検印のないものは無効とします。
※再発行は致しません。

〒353-0002
埼玉県志木市中宗岡1丁目1-1

公明党 志木市議団 御中

〒261-7108
千葉県千葉市美浜区中瀬2-6-1
ワールドビジネスガーデン棟8階
三菱HCビジネスリース株式会社
カスタマーセンター

No. 202506271313

発行日 2025年7月7日

◇ 領 収 証 ◇

公明党志木市議団 今村弘志 阿部 竜一 小池まゆみ 様

ご契約番号: 10478009820000

ご契約者名: 公明党

¥24,090-

1人分 ¥8,030-

但 代表物件 ORPHIS の67回目のリース料として
2025年6月27日 上記金額正に領収いたしました

	対象額(税抜)	消費税等
10%対象	¥21,900	¥2,190
8%対象	¥0	¥0
0%対象	¥0	¥0

登録番号 T4010001062159
三菱HCビジネスリース株式会社
東京都港区西新橋一丁目3番1号西新橋スクエア

発行部署

検印

担当印

カスタマーセンター

※金額を訂正したもの及び会社印並びに検印のないものは無効とします。
※再発行は致しません。

Ver.2024.02

〒353-0002
埼玉県志木市中宗岡1丁目1-1

公明党 志木市議団 御中

〒261-7108
千葉県千葉市美浜区中瀬2-6-1
ワールドビジネスガーデン棟8階
三菱HCビジネスリース株式会社
カスタマーセンター

No. 202507271403

発行日 2025年8月4日

◇ 領 収 証 ◇

公明党志木市議団 今村弘志 阿部 竜一 小池まゆみ 様

ご契約番号: 10478009820000

ご契約者名: 公明党

¥24,090- 1人分 ¥8,030-

但 代表物件 ORPHIS の68回目のリース料として
2025年7月28日 上記金額正に領収いたしました

	対象額(税抜)	消費税等
10%対象	¥21,900	¥2,190
8%対象	¥0	¥0
0%対象	¥0	¥0

登録番号 T4010001062159
三菱HCビジネスリース株式会社
東京都港区西新橋一丁目3番1号西新橋スクエア

発行部署	検印	担当印
カスタマーセンター		

※金額を訂正したものと及び会社印並びに検印のないものは無効とします。
※再発行は致しません。

〒353-0002
埼玉県志木市中宗岡1丁目1-1

公明党 志木市議団 御中

〒261-7108
千葉県千葉市美浜区中瀬2-6-1
ワールドビジネスガーデン棟8階
三菱HCビジネスリース株式会社
カスタマーセンター

No. 202508271490

発行日 2025年9月3日

◇ 領 収 証 ◇

公明党志木市議団 今村弘志 阿部 竜一 小池まゆみ 様

ご契約番号: 10478009820000

ご契約者名: 公明党

¥24,090- 1人分 ¥8,030-

但 代表物件 ORPHIS の69回目のリース料として
2025年8月27日 上記金額正に領収いたしました

	対象額(税抜)	消費税等
10%対象	¥21,900	¥2,190
8%対象	¥0	¥0
0%対象	¥0	¥0

登録番号 T4010001062159
三菱HCビジネスリース株式会社
東京都港区西新橋一丁目3番1号西新橋スクエア

発行部署	検印	担当印
カスタマーセンター		

※金額を訂正したものと及び会社印並びに検印のないものは無効とします。
※再発行は致しません。

〒353-0002
埼玉県志木市中宗岡1丁目1-1

公明党 志木市議団 御中

〒261-7108
千葉県千葉市美浜区中瀬2-6-1
ワールドビジネスガーデン棟8階
三菱HCビジネスリース株式会社
カスタマーセンター

No. 202509271575

発行日 2025年10月6日

◇ 領 収 証 ◇

公明党志木市議団 今村弘志 阿部 竜一 小池まゆみ 様

ご契約番号: 10478009820000

ご契約者名: 公明党

¥24,090-

11/分 ¥8,030-

但 代表物件 ORPHIS の70回目のリース料として

2025年9月29日上記金額正に領収いたしました

対象額(税抜)	消費税等
---------	------

10%対象	¥21,900	¥2,190
8%対象	¥0	¥0
0%対象	¥0	¥0

登録番号 T4010001062159
三菱HCビジネスリース株式会社
東京都港区西新橋一丁目3番1号西新橋スクエア

発行部署	検印	担当印
カスタマーセンター		

※金額を訂正したものと及び会社印並びに検印のないものは無効とします。
※再発行は致しません。

〒353-0002
埼玉県志木市中宗岡1丁目1-1

公明党 志木市議団 御中

〒261-7108
千葉県千葉市美浜区中瀬2-6-1
ワールドビジネスガーデン棟8階
三菱HCビジネスリース株式会社
カスタマーセンター

No. 202510271662

発行日 2025年11月5日

◇ 領 収 証 ◇

公明党志木市議団 今村弘志 阿部 竜一 小池まゆみ 様

ご契約番号: 10478009820000

ご契約者名: 公明党

¥24,090-

1人分 ¥8,030-

但 代表物件 ORPHIS の71回目のリース料として
2025年10月27日 上記金額正に領収いたしました

対象額(税抜)	消費税等
10%対象 ¥21,900	¥2,190
8%対象 ¥0	¥0
0%対象 ¥0	¥0

登録番号 T4010001062159
三菱HCビジネスリース株式会社
東京都港区西新橋一丁目3番1号西新橋ビル4F

発行部署

検印

担当印

カスタマーセンター

※金額を訂正したものと及び会社印並びに検印のないものは無効とします。
※再発行は致しません。

Ver.2024.02

〒353-0002
埼玉県志木市中宗岡1丁目1-1

公明党 志木市議団 御中

〒261-7108
千葉県千葉市美浜区中瀬2-6-1
ワールドビジネスガーデン棟8階
三菱HCビジネスリース株式会社
カスタマーセンター

No. 202511271741
発行日 2025年12月4日

◇ 領 収 証 ◇

公明党志木市議団 今村弘志 阿部 竜一 小池まゆみ 様

ご契約番号: 10478009820000

ご契約者名: 公明党

¥24,090-

1人分 ¥8,030-

但 代表物件 ORPHIS の72回目のリース料として
2025年11月27日 上記金額正に領収いたしました

	対象額(税抜)	消費税等
10%対象	¥21,900	¥2,190
8%対象	¥0	¥0
0%対象	¥0	¥0

登録番号 T4010001062159
三菱HCビジネスリース株式会社
東京都港区西新橋一丁目3番1号西新橋スクエア

発行部署	検印	担当印
カスタマーセンター		

※金額を訂正したもの及び会社印並びに検印のないものは無効とします。
※再発行は致しません。

T353-0002
埼玉県志木市中宗岡1丁目1-1

公明党 志木市議団 御中

T261-7108
千葉県千葉市美浜区中瀬2-6-1
ワールドビジネスガーデン棟8階
三菱HCビジネスリース株式会社
カスタマーセンター

No. 202512271820
発行日 2026年1月7日

◇ 領 収 証 ◇

公明党志木市議団 今村弘志 阿部 竜一 小池まゆみ 様

ご契約番号: 10478009820001

ご契約者名: 公明党

¥28,908-

1人分 ¥9,636-

但 代表物件 ORPHIS の再リース料として
2025年12月29日 上記金額正に領収いたしました

対象額(税抜)	消費税等	
10%対象	¥26,280	¥2,628
8%対象	¥0	¥0
0%対象	¥0	¥0

登録番号 T4010001062159
三菱HCビジネスリース株式会社
東京都港区西新橋一丁目3番1号西新橋スクエア

発行部署	検印	担当印
カスタマーセンター		

※金額を訂正したもの及び会社印並びに検印のないものは無効とします。
※再発行は致しません。

領収書等添付用紙

区 分 (※該当する区分にチェック)	支出番号
<input type="checkbox"/> 調査研究費 <input type="checkbox"/> 研修費 <input type="checkbox"/> 広報費 <input type="checkbox"/> 広聴費 <input type="checkbox"/> 要請・陳情活動費 <input type="checkbox"/> 会議費 <input checked="" type="checkbox"/> 資料作成費 <input type="checkbox"/> 資料購入費 <input type="checkbox"/> 人件費 <input type="checkbox"/> 事務所費	
領収書、明細書等貼付欄	

コードNo. 1131421

領 収 書

No.P 562259

志守科学工業株式会社 様

2026年1月23日

金額	百万	千	円
		701	80

明 細	売 掛 金	そ の 他
入金、R区分		
現金		
小切手		
30 ✓ 振 込	70180	
郵 振		
31 手 形		
32 相 殺		
合 計	70180	
振込銀行	2026年1月19日 6700007	
手形期日No.	年 月 日.No.	

但し、1.77円として
上記金額正に領収致しました。

(上記金額には消費税等
1200円を含みます)



理想科学工業株式会社

本社 〒108-8385
東京都港区芝5-34-7 田町センタービル

取扱者



この領収書は再生紙を利用しております。

金額訂正または改変したものおよび社印、扱者印のないものは無効です。

注意 : 領収書、明細書等は重ならないように貼ってください。

領収書等添付用紙

区 分 (※該当する区分にチェック)	支出番号
<input type="checkbox"/> 調査研究費 <input type="checkbox"/> 研修費 <input type="checkbox"/> 広報費 <input type="checkbox"/> 広聴費 <input type="checkbox"/> 要請・陳情活動費 <input type="checkbox"/> 会議費 <input type="checkbox"/> 資料作成費 <input type="checkbox"/> 資料購入費 <input type="checkbox"/> 人件費 <input type="checkbox"/> 事務所費	
領収書、明細書等貼付欄	

コードNo. 1131421

領 収 書

No.P 562291

志研議会議員 小池真由美 殿

2016年3月31日

金額	百万	千	円
	7	350	90

但し、代り代として
上記金額正に領収致しました。

(上記金額には消費税等
2,190円を含みます)

明 細	売 掛 金	そ の 他
入金、R区分		
現金		
小切手		
30 振 込	25090	
郵 振		
31 手 形		
32 相 殺		
合 計	25090	
振込銀行	2016年1月19日 五井心社	
手形期日No.	年 月 日.No.	

収入
印紙

理想科学工業株式会社

本社 〒108-8385 東京都港区芝5-34-7 田町センタービル

取扱者

この領収書は再生紙を利用しております。

金額訂正または改変したものおよび社印、扱者印のないものは無効です。

注意 : 領収書、明細書等は重ならないように貼ってください。