

ぷちぷち通信 2026年 6月号



志木市子育て支援センター ぷちまある
住所：志木市本町 5-26-1 フォーシーズンズ志木
(マルイファミリー志木) 8階
電話番号：080-4452-1538
開所：月・火・木・金・土 10:00~15:00
(水・日・祝日はお休み)
<https://puchimaaru.com>

新緑の季節になり、お外で遊ぶのが気持ちの良い季節ですね。でも、日差しが強くなってきているので、お部屋でゆっくりと遊びたい時は、子育て支援センターぷちまあるに遊びに来て下さい。ガラス張りのお部屋なので、景色を眺めながら遊べます。スタッフ一同お待ちしております。

【お願い】暑くなると足元はサンダル、裸足で過ごすことが多くなると思います。「ぷちまある」は0歳児の利用が多いため、広場利用の際は大人の方は靴下の着用、または入り口に設置したウエットティッシュで足を拭いてからお入りください。衛生管理のため、ご理解、ご協力をお願いします。

子育て支援センターぷちまある 代表

【あそびの広場について】

開所時間：月・火・木・金・土 10:00~15:00

対象：未就学児と保護者、妊婦の方

- ・混雑している際は安全を考慮し、人数制限をさせていただくことがあります。
- ・ベビーカーはぷちまあるの入り口左側に折りたたんで置いてください。
- ・感染症対策の為、発熱・倦怠感・風邪症状のある場合は、ご利用をお控えください。
- ・お子さんが所属している幼稚園、保育園等が感染症の理由により休園(学級閉鎖)になった際は、ご利用をお控えください。

【相談】

子どもとの関わり方や子育てに関する事、ご自身の事など、来所・電話・メール(ホームページの問い合わせフォーム)でお受けします。

月・火・木・金・土 10:00~15:00

080-4452-1538

<https://puchimaaru.com>



【事業のお知らせ】

- | | | |
|---------------------------------------|---------|----------------------------|
| ・ぷちぷちタイム | 毎月1日 | 14:30~14:45 |
| ・なかよしタイム(ずりばい、はいはいする前のお子さん対象) | 毎月第4火曜日 | 14:00~14:50 |
| ・季節のお楽しみ制作 | 年に数回 | 1週間程度 |
| ・管理栄養士の栄養相談 | 毎月第2金曜日 | 10:30~11:30 |
| ・小児科医師の子育て相談(小児科医師 中村 敬先生) | 毎月第3木曜日 | 10:30~11:30 |
| ・子育て応援パートナー(志木市出張子育てサポーター事業) | 毎月 | 日程は通信にてお知らせします 10:00~11:00 |
| ・健康増進センター共催
乳幼児出張健康相談(健康増進センター保健師) | 年2回 | 日程は通信にてお知らせします |

※予定を変更する場合があります。詳しくは通信・HPでご確認ください。

※オンラインでの相談も可能です。ご希望の場合は申し込み時にお伝えください。

※申込み制の事業は志木市在住の方を優先させていただきます。また、申込み多数の場合は抽選となります。

★志木市子育て支援センター「ぷちまある」は
NPO 法人志木子育てネットワークひろがる輪が
志木市より業務受託し運営しています。

毎月の通信と
最新の情報が見られます



6月	月	火	水	木	金	土	日
	1	2		4	5	6	お休み
午前		出張健康相談					
午後	ぷちぷちタイム	テーマは「夏の過ごし方」					
	8	9	お休み	11	12	13	
午前					管理栄養士の 栄養相談		
午後							
	15	16			18	19	
午前				小児科医師の 子育て相談			
午後						※パパタイム	
	22	23		25	26	27	
午前				子育て 応援パートナー			
午後		※なかよしタイム					
	29	30	※20日(土)・23日(火)のあそびの広場は13:30までです				
午前							
午後							
6月1日(月)～6日(土)に季節のお楽しみ工作を行います							

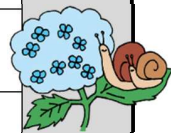

～健康増進センター共催～
【出張健康相談】 申込み不要
 6月2日(火)10:00～11:30
 ★お子さんの育児や健康に関することなど保健師に相談できます。
 *あそびの広場は通常通りです

【管理栄養士の栄養相談】 申込み制 4組程度
 6月12日(金)10:30～11:30
 ※6月9日(火)申込み締切
 定員を超えた場合は抽選となります
 ★離乳食・幼児食について管理栄養士に相談できます
 *あそびの広場は通常通りです



【小児科医師の子育て相談】 申込み制 4組程度
 6月18日(木)10:30～11:30
 ※6月15日(月)申込み締切
 定員を超えた場合は抽選となります
 ★小児科医師に子育てで気になることを相談できます
 *あそびの広場は通常通りです

志木市出張子育てサポーター事業
【子育て応援パートナー】 申込み不要
 6月25日(木)10:00～11:00
 ★各ご家庭のニーズを把握して、志木市の適切な施設やサービスが利用できるよう必要な情報を提供します
 *あそびの広場は通常通りです

【パパタイム】 申込み制8組程度
 6月20日(土)14:00～14:40
 対象：未就学児とお父さん
 (お子さんが2人以上のときはお母さんの参加も可)
 ※6月18日(木)申込み締切
 定員を超えた場合は抽選となります。
 ★フワフワの布や大きな布で親子のふれあいあそびを楽しみましょう！赤ちゃんから楽しめます♪



【なかよしタイム】 申込み制 10組程度
 6月23日(火)14:00～14:50
 対象：ずりばい、はいはい前のお子さんと保護者(兄弟児の参加は不可)
 ※6月20日(土)申込み締切
 定員を超えた場合は抽選となります
 ★保護者のお友だち作りを応援します
 ふれあいあそびやおしゃべりをして楽しみましょう

