



食品の提供を行っている団体・場所



令和6年2月1日現在

1 【志木のまいにちこども食堂】
中宗岡4-18-31-ショッピー宗岡103

【開催】
月～土曜日 こども食堂
月曜日：フードドライブ
木曜日：食品無料配布
☎ 090-3439-7403
✉ shikimai.shokudo99@gmail.com

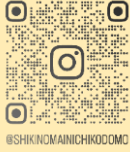

@SHIKIMAIANICHIKODOMO



5 【志木市社会福祉協議会】
上宗岡1-5-1 (総合福祉センター内)

【開催】
月曜日から日曜日
(総合福祉センター休館日、年末年始を除く)
平日は8:30-17:15、土・日・祝日の受取を希望される場合は、要事前予約
☎ 048-485-1177



2 【NPO法人そらいろ】
柏町2-27-13

【開催】
第1・3日曜日フードパントリー
火・金曜日：みんなの居場所
☎ 080-4185-4589
✉ sorairoinfo@gmail.com



@SORAIROINFO2021

3 【NPO法人 志木子育てネットワークひろがる輪】
柏町1-10-22 (宝幢寺長屋門)

【開催】
第3水曜日フードパントリー
14:00-15:00
☎ 080-1751-5753
✉ info@hirogaruwa.com



@SHIKI_HIROGARUWA

4 【ケアラズサロン輝】
幸町3-12-24

【開催】
第1・3土曜日 フードパントリー
13:30-15:00
☎ 048-472-1649

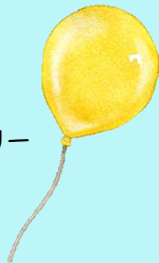

6 【基幹福祉相談センター】
中宗岡1-1-1 (市役所内)

【開催】
平日8:30-17:15
(生活のご相談にあわせて提供)
☎ 048-456-6021
✉ kikan-soudan@shiki-syakyo.or.jp



7 【志木キリスト教会】
下宗岡1-11-5

【開催】
第3土曜日 10:30-12:00
要事前申込
☎ 080-8043-6950



8 【みんなでごはん!】
志木市本町1-10-1
(いろは遊学館3階調理実習室)

【開催】
第2土曜日 15:00-17:00
予約不要
☎ 090-9960-0141

