

志木市

幼稚園ガイド

2022

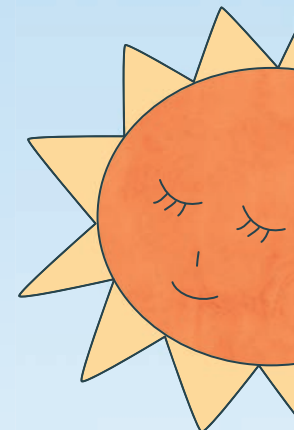

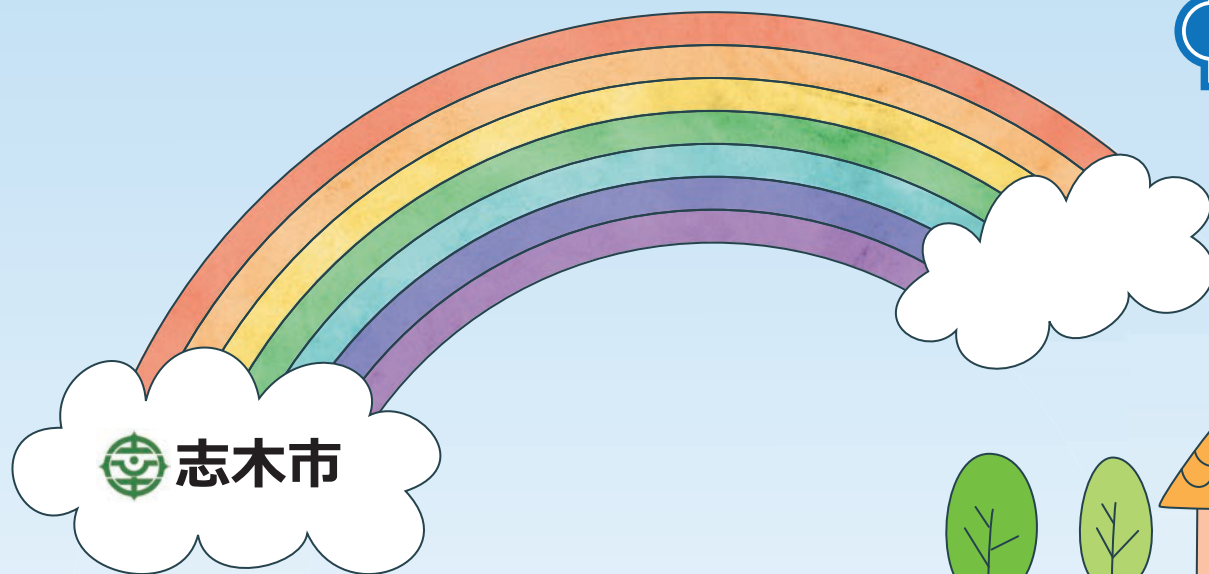

幼児教育・保育の無償化

3～5歳児クラスの幼稚園、保育所、認定こども園等の利用料が無償になります。

- 新制度未移行幼稚園については、月額上限 25,700 円です。
 - 無償化の期間は、満3歳になった後の4月1日から小学校入学前までの3年間です。
(注) 幼稚園については、入園できる時期に合わせて、満3歳から無償化します。
 - 通園送迎費、行事費などは、これまでどおり保護者の負担になります。
- ※0歳から2歳までの子どもたちについては、住民税非課税世帯を対象として利用料が無償化されます。

幼稚園の預かり保育を利用する子どもたち

- 無償化の対象となるためには、市から「保育の必要性の認定」を受ける必要があります。
(注) 通園中の幼稚園を通しての申請となります。「保育の必要性の認定」については、就労等の要件(認可保育所の利用と同等)が必要となります。
- 利用日数に応じて、預かり保育の利用料が無償化されます。
(注) 保育の必要性の認定をされた場合、満3歳になった後の4月1日から小学校入学前までの3年間は、月額上限 11,300 円まで無償化、満3歳から3月31日までは、住民税非課税世帯に限り、月額上限 16,300 円まで無償化となります。なお、無償化額の計算は、450 円×利用日数と支払った月額を比較し、低い方が無償となります。

無償化のための給付認定について

無償化給付を受けるには、給付認定が必要です。保育所や認定こども園を利用する場合は、**1～3号認定(教育・保育給付認定)**を受けるので新たな手続は不要です。
幼稚園を利用する人、認定こども園(1号認定)の利用者で預かり保育の利用を希望する人、認可外保育施設などを利用する人は、**無償化給付を受けるために、新1～新3号認定(施設等利用給付認定)**を受ける必要があります。詳しくは、保育課までお問い合わせください。

■1～3号認定(教育・保育給付認定)

認定区分	対象	保育の必要性	対象サービス
1号	満3歳以上	なし	幼稚園(新制度移行)・認定こども園(教育利用)
2号	満3歳以上	あり	保育所、認定こども園(保育利用)など
3号	0～2歳		

■新1～新3号認定(施設等利用給付認定)

認定区分	対象	保育の必要性	対象サービス
新1号	満3～5歳児クラス	なし	幼稚園(新制度未移行)
新2号	3～5歳児クラス	あり	●幼稚園・認定こども園(教育利用) + 預かり保育 ●認可外保育施設など
新3号	0～2歳児クラスであり、住民税非課税世帯(満3歳児クラス)		



もくじ

●幼児教育・保育の無償化

- ①足立みどり幼稚園.....2
- ②泉幼稚園.....6
- ③おおのみち幼稚園.....10
- ④幸福の森幼稚園.....14
- ⑤志木なかもり幼稚園.....18
- ⑥シャローム幼児学園.....22
- ⑦細田学園幼稚園.....26
- ⑧みわ幼稚園.....30

●幼稚園選びのポイント

MAP



足立みどり幼稚園

泉幼稚園

おおのみち幼稚園

幸福の森幼稚園

志木なかもり幼稚園

シャローム幼児学園

細田学園幼稚園

みわ幼稚園

足立みどり幼稚園 (幼稚園型認定こども園)

所在地 〒 353-0001 志木市上宗岡 4-21-55

設置者 学校法人アルス学園

園長 小田 亜衣

設立 1970年4月1日

TEL 048-472-1752

FAX 048-473-3718

HP <https://adachi-midori.com>



人間の原点に戻って子どもを育てる
豊かな心を持つ子どもを育てる



基本データ

園児数	1歳児 11名	2歳児 12名	3歳児 84名 (1号:65名) (2号:19名)	
	4歳児 84名 (1号:65名) (2号:19名)		5歳児 84名 (1号:65名) (2号:19名)	
保育時間 (1号)	8:30～14:10	延長保育時間	14:10～18:00	
保育時間 (2・3号)	7:00～18:30	延長保育時間	18:30～19:30	
通園	園バス ○ (3号:×)	徒歩	○	自転車 ○
車の通園	○	車	○	
バスの運行情報発信	アプリ配信			
休みの連絡方法	アプリで入力			
園からの連絡方法	アプリ、手紙、電話、HP			
休園日	1号認定：土日、祝日、夏、冬、春、その他園が設定した日（振替休園、学級閉鎖等） 2号認定：土日（土曜保育あり）、祝日、その他園が設定した日（振替休園、学級閉鎖等） 3号認定： //			
昼食	全園児自園調理 ※業者委託			
施設概要	2018年に園舎の改築を行い、子ども達の園環境の充実に努めています。開放的な園舎構造で各部屋のドアが全てオープンになります。屋内遊具、屋上広場等があります。 2018年に園庭を拡張整備し、水遊びができる小さな川や池、ホビットハウス、多彩な植物のあるエリアが誕生しました。 未就園児教室（ちびっこクラブ）を年間30回程度開催しています（入会は要確認）			

経費

※詳細は園までお問い合わせください

クラス	入園料	保育料 (月額)	教育行事関係費 (月額)	施設設備維持関係費 (月額)	給食費 (月額)	制服代	バス代 (月額)
1歳児(3号)	0円	お住いの市町村の保育料が適用されます。	250円	2,710円	0円	制服なし	利用不可
2歳児(3号)							
3歳児(1号)	65,000円 あだちみどり保育園から就園する場合、本園の2歳児から進級する場合、兄弟が一緒に通う場合は半額の32,500円。	0円 (自己負担なし)	2,000円	2,310円	4,000円	制服・用品 50,000円	4,000円
4歳児(1号)			3,320円				
5歳児(1号)			4,370円				
3歳児(2号)			2,000円	3,710円	7,000円		
4歳児(2号)			3,320円				
5歳児(2号)	4,370円						

入園までの手続き

募集人数(2022年度)	3歳児84名(1号:65名、2号19名) 4歳児0名 5歳児0名		
見学会	随時電話受付	制服教材渡し	2月
説明会	毎年9月(HPにてweb説明をご覧ください)	1日入園	1月上旬~2月頃
願書配布	10月15日以降 ※期間内	入園式	4月1日
入園面接・入園手続き	11月1日 ※休日の場合は変更あり	その他	

預かり保育

通常保育時の延長保育	1号認定	保育終了~18:00	~15:30(200円) ~16:30(400円) ~18:00(600円) ※それぞれおやつ代が60円かかります ※午前保育時の預かり保育あり、課外教室との併用割引あり ※詳細は園にお問い合わせください
	2号認定(標準)	18:30~19:30	200円/30分
	2号認定(短時間)	16:30~19:30	
長期休暇中の預かり保育	夏休み	8:30~18:00	~13:00(600円) ~14:30(800円) ~15:30(1,000円) ~16:30(1,100円) ~18:00(1,200円) ※それぞれ昼食代が300円かかります ※15:00以降預ける場合はおやつ代が60円かかります ※課外教室との併用割引あり ※申し込み期間を過ぎると割増料金が適用されます。詳細は園にお問い合わせください
	春休み		

主な年間行事

毎月:誕生日会、遠足(園外保育)			
4月	始業式、入園式	10月	運動会、園外保育、芋掘り遠足、クッキング
5月	野菜収穫、園外保育	11月	マラソン大会、園外保育
6月	日曜参観、ボディペインティング、プール開き、泥遊び、園外保育	12月	発表会、クリスマス会
7月	夏祭り、お泊まり保育(5歳)、園外保育、買い物(年長)	1月	作品展、おもちゃつき、園外保育、保育公開
8月		2月	音楽会、節分(豆まき)
9月	敬老の日手紙投函、保育公開	3月	卒園式、お別れ遠足(5歳)、園児お別れ会

未就園児教室情報

名称	ちびっこクラブ(A、B、C、Dクラス)(ひよこクラス※1歳半~)			
期間	1期:5月~7月	2期:9月~12月	3期:11月~3月	
募集時期	毎年4月初旬 ※詳細は園のHP等をご覧ください			
参加費	入会金1,000円 各期3,000円			
時間	Aクラス	火曜日 9:50~	Cクラス	水曜日 9:50~
	Bクラス	火曜日 11:00~	ひよこクラス	水曜日 11:00~
定員	それぞれ親子20組程度			
内容	親子一緒に参加です。季節に応じた活動、制作活動、運動あそび、お誕生日会等様々な活動をしています。			

※ABCクラスは翌年に幼稚園入園の年齢クラス ※ひよこクラスは翌年々に幼稚園入園のクラス

園の特色

特別な教育カリキュラムを提供しているわけではありません。行事や制作活動、音楽、体操、ICT等、カリキュラムとして実施しているものもありますが、最も大切なことは子どもたちが将来生きていくために必要な力を養うことであり、幼稚園がそのきっかけとなることです。

協力すること、諦めない心、人への思いやり、自ら考える力等を様々な体験を通して育みます。

● 役員について

役員はありません。行事毎にお手伝いを募り、やりたい方ができるタイミングで参加しています。在園中に一度も参加しなくても構いませんし、何度参加されても構いません。

● 習い事について

- ・読み書き、数字(アウルキッズ) ・英語(セイハ英語学院)
- ・サッカー、体操(サイタマジュニアスポーツ) ・新体操(ジャクバ)
- ・クラシックバレエ ・ピアノ教室

在園児のママの声

私が足立みどり幼稚園を選んだ一番の理由は、先生たちが子どものことが大好きで、常に子どものことを考えてくださっているのが伝わって来たからです。息子は早生まれでしかも気まぐれな性格だったため、プレでは他の子と同じように参加できないことが多くありました。しかし、先生方が優しく言葉かけをしてくださり、息子の好奇心を引き出してくれたので、少しずつ参加できるようになりました。通園にあたり心配なこともありましたが、質問に真摯に答えてくださり、安心感と信頼感があったのでこの園に通わせ

たいと思いました。

園での活動は、自由な外遊びから机に向かっての制作活動まで、多岐にわたっています。遠足や夏祭りなどの特別な行事はもちろん楽しいのですが、息子は、絵の具遊びや手遊び、鬼ごっこなどの外遊びをたくさん覚えてきて、家でも一緒にやろうとせがみます。日々の活動をとても大切にしているところも、選んだ理由のひとつです。たくさん経験をし、成功体験を積み重ね、お兄さんらしくなっていく息子を見て、足立みどり幼稚園に入れて本当に良かったと思います。

泉幼稚園

所在地 〒353-0004 志木市本町 6-5-3

設置者 日本基督教団志木教会

園長 横山基生

設立 1946年1月

TEL 048-471-0058

FAX 048-471-9820

HP <http://www.izumiyouchien.com>

Email izumi.yochien.shiki@gmail.com



- 1. キリスト教保育:** 宗教教育を通して神を敬い、自らが愛されていることを知り、感謝する心、他者を思いやる心を育てる。
- 2. 個性を大切にしつつ社会性を育む保育:** 自由遊びの時間を大切に、子ども達が自分の思いや工夫で遊ぶことを通して個性を育み、遊びを通して社会性を身につける。
- 3. 少人数で保育者の目がゆき届く保育:** 担任だけでなく園全体の教職員達が、一人一人の子ども達に目を注ぎ、適切な声かけをすることで、安心して生活することができる。
- 4. 気持ちの良い人間関係を築くために必要なことばを身につける。**



基本データ

園児数	3歳児 19名(1クラス) (内満3歳児が4名)	4歳児 14名(1クラス)	5歳児 12名(1クラス)
保育時間	9:00 ~ 14:00	延長保育時間	8:00 ~ 9:00 14:00~18:00
通園	園バス	徒歩	自転車
	—	○	○
バスの運行情報発信	—		
休みの連絡方法	電話、メール		
園からの連絡方法	電話、メールでの緊急連絡網(ピタゴラ連絡網)		
休園日	土日祝日、夏季・冬季・春季休業、県民の日、その他、園長が必要と認めたとき		
昼食	週一回パン給食：調理パン2つと牛乳、冬期(11月下旬から3月)は、パンとスープ。		
施設概要	2017年2月に完成した新園舎の1階に3つの保育室とトイレ、2階には図書室。資料室と母の会の活動スペース、遊戯室、シャワー室、冷暖房完備、暖飯器、太陽光パネルと蓄電池で停電に対応		

経費

クラス	入園料	保育料(月額)	教材費等(月額)	冷暖房費(月額)	給食費(1食)	制服代	バス代(月額)
満3歳児	0円	0円 (自己負担なし)	2,000円	0円	350円	10,100円	園バス無し
3歳児							
4歳児							
5歳児							

入園までの手続き

募集人数(2022年度)	3歳児 15名	4歳児 5名	5歳児 5名(満3歳児若干名)
見学会	随時電話受付	制服教材渡し	4月初旬
説明会	9月下旬	1日入園	2月中旬
願書配布	10月15日	入園式	4月10日ごろ
入園面接・入園手続き	11月1日*	新入園児保護者会	1月下旬

*休日の場合は変更あり

預かり保育

通常保育時の延長保育	時間：保育前 8:00～9:00 保育終了後 14:00～18:00 費用：4 時間まで 450 円、8 時間まで 800 円、10 時間まで 1,000 円 おやつ代 100 円（降園が 15:00 以降になる場合） 原則 1 週間前までに申込み。既に利用者がある日に限り、当日朝の申込みでも可能。
長期休暇中の預かり保育	時間：8:00～18:00 費用：4 時間まで 450 円、8 時間まで 800 円、10 時間まで 1,000 円 おやつ代 100 円（降園が 15:00 以降になる場合） 年末年始、お盆の時期は利用不可、長期休暇に入るまでに申込み。 例外として緊急の場合、必要に応じる。

主な年間行事

毎月：誕生日会		学期ごと：避難訓練	
4 月	始業式、入園式	10 月	運動会、年長遠足
5 月	親子遠足	11 月	いずみでフェスタ、収穫感謝祭 勤労感謝の慰問（警察・消防署等）
6 月	花の日礼拝、内科歯科検診、 保育参観、お父さんと遊ぼう	12 月	クリスマス礼拝、終業式
7 月	終業式、年長一泊保育	1 月	始業式、餅つき
8 月	夏期保育	2 月	豆まき、親子観劇会、保育参観
9 月	始業式、敬老会	3 月	お楽しみ会、卒業式、修了式

未就園児教室情報

名称	こひつじクラス（対象：2 歳児から） いずみであそぼう（年齢制限なし）			
期間	1 期：4 月～7 月	2 期：9 月～10 月	3 期：11 月～12 月	4 期：1 月～3 月
募集時期	随時			
参加費	1 回 300 円程度を学期ごとにまとめて支払い いずみであそぼうは無料			
時間	毎週火曜日 9:30～11:00 いずみであそぼうは、同日午前 10 時半まで			
定員	15 組前後			
内容	在園児と一緒に自由遊び 60 分、クラス 30 分 音楽リズム・運動・製作・歌・絵本等			

※ 3・4 期は入園決定者及び次年度者対象

園の特色

1. キリスト教保育
2. 少人数の落ち着いた教育環境

● 役員について

年少クラスから 1 名、年中クラスから 1 名、年長クラスから 2 名を、保護者の話し合いにより選出
活動は、年間行事のお手伝いと自主的な活動

● 課外活動について

教会学校（幼稚園児から高校生向けのキリスト教教育活動、幼稚園の設置主体である志木教会が行っている）

在園児のママの声

泉幼稚園は現在 1 学年が 10 名から 15 名、全体で 40 名程の小規模な幼稚園です。先生の目がしっかりと行き届いていて、一人一人その子のペースで力を伸ばしてくれます。家庭のような温かさの中で子どもたちは、のびのびと過ごしています。クラスの人数は少ないのですが、学年交えての活動も多く、自然と上の学年の子が下の学年の子の面倒をみるようになり、下の子は上の子をみて学ぶようになります。年間色々な行事がありますが、受け身で行うのではなく、自主的に取り組むよう先生方がことを運んでいきます。例えば運動会の時期が近くなると外で遊ぶ時間を増やし、「外で運動すると楽しいね、気持ち良いね、運動会やるうか？」と教師が問いかけると、子どもたちが「やろう！やろう！」と応じると感じます。子どもたちにはやらされる感覚が無く、自分たちで行っている気持ちでいるため、生き生きと楽しんで取り組んでいます。子どもたちの心は、穏やかで真っ直ぐです。