

平成 2 0 年度

市 税 概 要

志 木 市

志木市市民憲章

(昭和55年10月26日制定)

わたくしたちは、武蔵野の自然に恵まれ、長い歴史と伝統にはぐくまれた志木市民であることに誇りと責任を持ち、やすらぎと希望に満ちた住みよい志木市をめざしてこの憲章を定めます。

- 1 自然を愛し、美しいまちをつくりましょう。
- 1 教養を高め、豊かなまちをつくりましょう。
- 1 きまりを守り、明るいまちをつくりましょう。
- 1 スポーツに親しみ、健康なまちをつくりましょう。
- 1 互いに助け合い、しあわせなまちをつくりましょう。



市章

「志木市がますます四方に発展すると同時に丸をあしらって協和のとれた発展を図案化した」

昭和45年10月26日制定

市の木



広く庭木として植えられる常緑樹で、高さ3～4m。
10月ごろ黄・白色などの花が咲く。香気の花といわれ、よい香りがする。

市の花



庭に植える常緑低木。
5月ごろ赤・紫・白色などの美しい花が咲く。
園芸品種が非常に多い。

昭和55年10月26日制定

志木市きれいな水とみどり豊かな健康平和都市宣言

今、地球環境の保護と世界の恒久平和が叫ばれている中で、わたしたち志木市民共通の願いは、まず、身近な自然を愛し、健康を育み、平和な社会をつくることです。

そのため、わたしたちは、水に親しみ、みどりを育てます。

健康な心とからだを育てます。

平和で自由な世界が確立されることを強く訴えます。

そして、これらのことを市民一人ひとりが努力し、次代に引き継ぐことを誓います。

わたしたち志木市民は、市制施行20周年にあたり、ここに、きれいな水とみどり豊かな健康平和都市の宣言をします。

平成2年10月26日

志 木 市

自然と健康の大切さ、平和の尊さを自覚し、行政の努力とともに市民一人ひとりに努力していただくことを願い市制施行20周年記念日に宣言したものです。

目 次

1	志木市の概要	
(1)	沿革	1
(2)	位置と広ぼう	2
(3)	人口・世帯等の推移	3
2	税務行政機構等	
(1)	志木市の税体系	4
(2)	税務機構及び事務分掌	4
(3)	税務職員 1 人当たりの人口及び世帯調	5
(4)	税務職員に関する調	5
(5)	税務職員経験年数調	5
(6)	税務職員年齢別調	5
(7)	税務職員に関する比較	5
(8)	市税の徴税費に関する調（決算）	6
3	市の財政に関する調	
(1)	平成20年度市税当初予算額	7
(2)	平成20年度一般会計当初予算額	8
(3)	平成19年度市税当初予算額	9
(4)	平成19年度一般会計当初予算額	10
(5)	平成19年度一般会計歳入歳出決算額・構成比	11
4	市民税	
(1)	平成19年度市民税・県民税の調定額等に関する調（決算）	12
(2)	平成20年度市民税の納税義務者に関する調	13
(3)	平成20年度個人市民税・所得別納税義務者及び賦課状況（当初）	14
(4)	課税標準段階別・所得割別納税義務者	15
(5)	平成19年度法人市民税納税義務者及び調定額（決算）	16
5	諸税	
(1)	軽自動車税	17
(2)	市たばこ税の年度別決算額等調	18
6	固定資産税	
(1)	固定資産税納税義務者の推移	19
(2)	固定資産税調定額の推移（決算）	20
(3)	平成20年度固定資産税資産別調	21
(4)	地目別土地の集計表	22

(5) 土地の平均価格の推移	23
(6) 木造家屋種類別調	24
(7) 木造以外家屋種類別調	25
(8) 家屋棟数の推移	26
(9) 償却資産価格の推移	27
7 都市計画税	
(1) 都市計画税納税義務者の推移	28
(2) 都市計画税調定額の推移（決算）	28
(3) 平成20年度都市計画税資産別調	28
8 国有資産等所在市町村交付金	
平成20年度交付金	29
9 収納	
(1) 年度別市税収入状況	30
(2) 税目別納期一覧	31
(3) 市税滞納に関する調	32
(4) 滞納処分執行停止状況	32
(5) 不納欠損状況	32
(6) 口座振替利用状況	33
(7) 差押状況	33
(8) 交付要求状況	33
(9) 公売状況	34
(10) 督促状発付率状況	34
10 市税賦課状況	
(1) 市税税率表	35
(2) 別表	36 ~ 37

- 1 志 木 市 の 概 要
- 2 税 務 行 政 機 構 等

1 志木市の概要

(1) 沿革

志木市発展のもとには新河岸川・柳瀬川の合流地である市場によると言われています。これは江戸時代、正保4年（1647年）に川越城主松平信綱が新河岸川を改修し、河岸場を開き、舟運を通じたのに端を発します。引又河岸が開設され、当市は川岸を中心とした商業の町としての隆盛をみるようになります。江戸、明治を通じて周辺近郊の農作物の大部分がこの市場に集積され、舟運によって南下し、荒川を経て浅草花川戸に運ばれていました。これらの舟は帰路には東京の商品を満載して戻り、市場ではその交易の市がたち、経済文化の中心地として賑わったものでした。その後、大正3年の東武東上線開通でますます活気を帯び、昭和62年には地下鉄有楽町線も乗り入れ、交通上、経済上の要衝地として今日に至るまで発展を続けています。

一方、行政においては、明治22年町村制の施行とともに「志木町」が生まれ、昭和19年に至り、当時の入間郡宗岡村、水谷村の両村と北足立郡内間木村とが志木町と合併し「志紀町」となりました。しかし、この合併は昭和23年に分離解消され、昭和30年に新たに志木町と宗岡村が合併して「足立町」と町名を改めました。のち、昭和33年に朝霞市の一部を編入し、昭和45年10月26日、地方自治法の改正に伴って単独市制を施行、「志木市」が誕生し、現在に至っています。

志木市は埼玉県南西部に位置し、東は荒川を隔てさいたま市に、西南は朝霞市・新座市および三芳町に、北は富士見市に接しています。面積は9.06km²と小さくまとまり、地形は標高20m程度の平坦な台地（西南部）と標高5m前後の低地からなり、気候はいわゆる表日本型です。都心から25km、池袋から東武東上線で20分、有楽町から地下鉄有楽町線で45分の距離にあって、人口の増加率も安定し、68,000人市民の活気あふれる都市として発展を続けています。



(2) 位置と広ぼう

志木市の位置

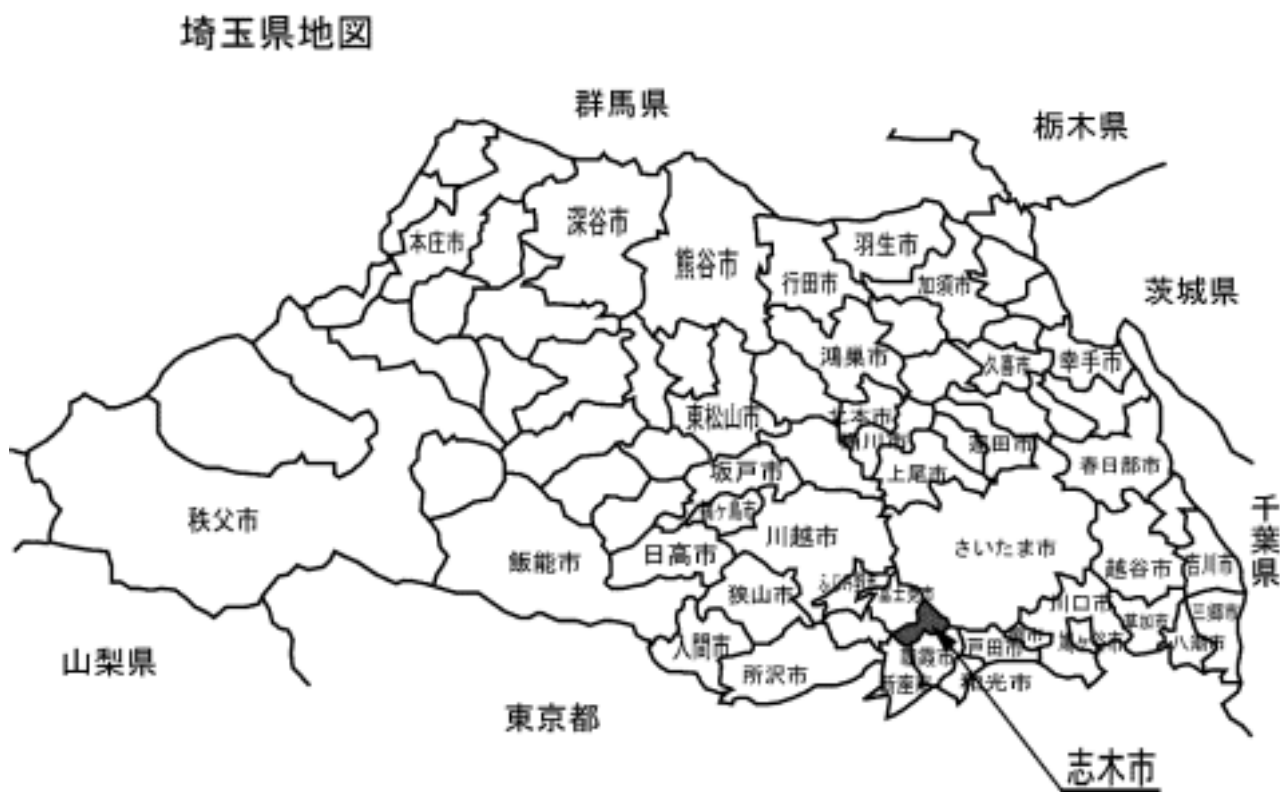

方位	地名	経度(東経)	緯度(北緯)
最東	堤外	139度36分39秒	35度49分53秒
最西	館二丁目	139度33分31秒	35度49分21秒
最南	幸町一丁目	139度33分55秒	35度48分54秒
最北	大字宗岡字十人野	139度35分09秒	35度51分27秒
市役所の位置	中宗岡一丁目1番1号	139度35分01秒	35度50分00秒

面積・広ぼう・海拔

面積 (km ²)	広ぼう(km)		海拔(m)		
	東	西	市役所	最高	最低
9.06	4.73	4.71	6	20	2
	(中宗岡一丁目)(幸町一丁目)(堤外)				

(3) 人口・世帯等の推移

(各年4月1日現在)

年	世帯数	総数	男	女	女100 に対する 男の割合	1世帯当 たり人員	人口密度 (1km ² 当たり)
平成11	24,217	63,949	32,540	31,409	103.6	2.6	7,058.4
平成12	24,769	64,640	32,882	31,758	103.5	2.6	7,134.7
平成13	25,019	64,484	32,761	31,723	103.2	2.6	7,117.4
平成14	25,755	65,770	33,399	32,371	103.2	2.6	7,259.4
平成15	26,142	65,882	33,441	32,441	103.1	2.5	7,271.7
平成16	26,478	66,142	33,534	32,608	102.8	2.5	7,300.4
平成17	26,923	66,835	33,806	33,029	102.3	2.5	7,376.9
平成18	27,301	67,047	33,789	33,258	101.6	2.5	7,400.3
平成19	27,799	67,626	34,098	33,528	101.7	2.4	7,464.2
平成20	28,356	68,221	34,388	33,833	101.6	2.4	7,529.9

住民基本台帳による。

外国人登録を含む人口・世帯数

男 34,871人 女 34,473人 計 69,344人 29,243世帯

年齢別人口

年齢 性別	0 4	5 9	10 14	15 19	20 24	25 29	30 34	35 39	40 44	45 49	50 54	55 59	60 64	65 69	70 74	75 79	80 以上
■ 男	1,526	1,692	1,631	1,624	2,082	2,555	3,042	3,252	2,742	2,021	1,950	2,621	2,451	2,247	1,724	1,021	690
■ 女	1,436	1,583	1,491	1,574	2,010	2,416	2,707	3,081	2,368	1,985	2,024	2,718	2,547	2,310	1,759	1,075	1,389
計	2,962	3,275	3,122	3,198	4,092	4,971	5,749	6,333	5,110	4,006	3,974	5,339	4,998	4,557	3,483	2,096	2,079

2 税務行政機構等（平成20年4月1日現在）

(1) 志木市の税体系

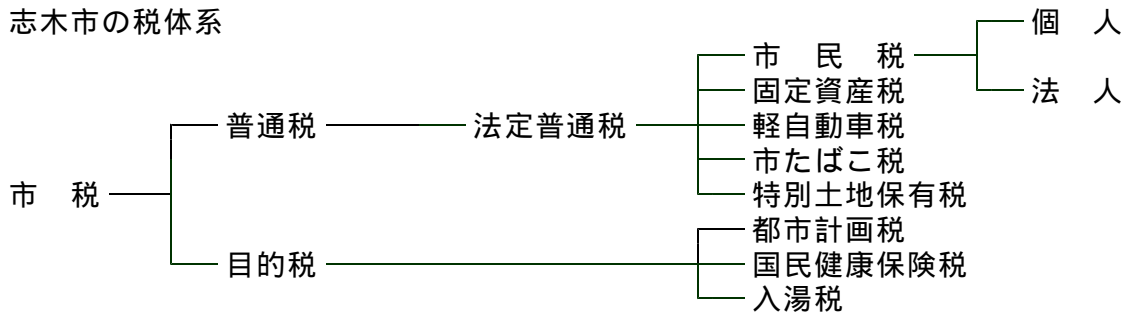

(2) 税務機構及び事務分掌

ア 税務機構図

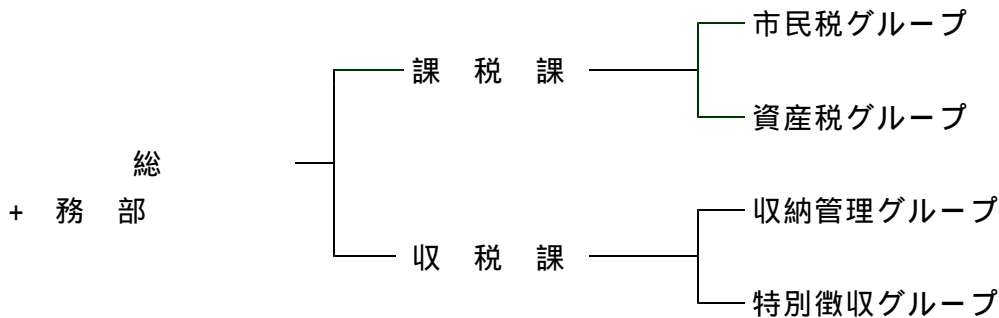

イ 事務分掌

課税課

- 市民税、軽自動車税、市たばこ税及び入湯税の賦課に関する事。
- 個人県民税に関する事。
- 固定資産税及び都市計画税の賦課に関する事。
- 固定資産に関する台帳及び公図に関する事。
- 国有資産等所在市町村交付金に関する事。
- 特別土地保有税に関する事。
- 税証明（納税証明を除く。）に関する事。
- 税務相談に関する事。

収税課

- 市民税、固定資産税、軽自動車税、市たばこ税、入湯税、都市計画税及び国民健康保険税（以下「市税等」という。）の徴収に関する事。
- 市税等の徴収対策に係る企画、立案及び調整に関する事。
- 市税等の徴収簿の管理に関する事。
- 市税等の滞納処分に関する事。
- 市税等の督促及び催告に関する事。
- 市税等の不納欠損に関する事。
- 市税等の納税証明に関する事。

(3) 税務職員 1 人当たりの人口及び世帯調

(各年 4 月 1 日現在)

区分 \ 年度	16	17	18	19	20
税務職員数(人)	31	31	33	32	32
1人当たり人口(人)	2,162	2,191	2,077	2,145	2,167
1人当たり世帯(戸)	881	900	862	894	914

(4) 税務職員に関する調

(平成20年 4 月 1 日現在、単位：人)

区 分	課 長	副課長	主 幹	主 査	主 任	主 事	主事補	計
市民税グループ	1	1	1	2	6			11
資産税グループ			2	1	3	2	1	9
収 税 課	1		2	4	3	1	1	12
総 数	2	1	5	7	12	3	2	32

(5) 税務職員経験年数調

(平成20年 4 月 1 日現在、単位：人)

区 分	1年 未満	2年 未満	3年 未満	4年 未満	5年 未満	6年 未満	7年 未満	10年 未満	10年 以上	平均経験年数 (年)
市民税グループ	2	1			2		1	2(1)	3(2)	6.1
資産税グループ	3	1		1	1		1	1(1)	1(1)	3.8
収 税 課	2	3(1)	1(1)		1		2	1(1)	2	4.6
総 数	7	5(1)	1(1)	1	4		4	4(3)	6(3)	4.9

()内は、管理職を内数で示す。

(6) 税務職員年齢別調

(平成20年 4 月 1 日現在、単位：人)

区 分	10 代	20 代	30 代	40 代	50 代	平均年齢(歳)
市民税グループ			3	6(1)	2(2)	43.2
資産税グループ		3	3	1(1)	2(1)	36.9
収 税 課		1	1	6(2)	4(1)	45.0
総 数		4	7	13(4)	8(4)	42.1

()は、管理職を内数で示す。

(7) 税務職員に関する比較

(各年 4 月 1 日現在、単位：人)

区 分 \ 年 度	16	17	18	19	20
市 職 員 数	585	570	547	539	549
市長部局職員数(A)	478	471	471	449	360
税 務 職 員 数(B)	31	31	33	32	32
(B) / (A) × 100(%)	6.5	6.6	7.0	7.1	8.9

(8) 市税の徴税費に関する調(決算)

(単位:千円)

区 分		年 度						
		1 5	1 6	1 7	1 8	1 9		
税収入額	市 税	9,194,300	9,021,262	9,390,102	9,963,718	10,789,643		
	個人県民税	1,542,349	1,453,553	1,517,145	1,714,079	3,237,878		
	総 計	10,736,649	10,474,815	10,907,247	11,677,797	14,027,521		
徴 税 費	徴 税 費	人 給 料	117,256	116,335	124,766	135,855	128,140	
		件 諸 手 当 等	81,217	81,402	81,741	77,093	83,184	
		費 計	198,473	197,737	206,507	212,948	211,324	
	徴 税 費	そ の 他	23,585	24,160	26,043	27,616	28,391	
		小 計	222,058	221,897	232,550	240,564	239,715	
	徴 税 費	課 需 用 費	7,356	7,336	7,458	7,412	10,045	
		徴 税 費	委 託 料	18,259	18,892	14,715	9,645	18,976
			負 担 金 補 助 金 及 び 交 付 金	668	683	434	357	393
		徴 税 費	償 還 金 利 子 及 び 割 引 料	19,725	13,192	39,113	34,072	25,779
			そ の 他	6,160	5,418	6,313	8,297	9,145
		小 計	52,168	45,521	68,033	59,783	64,338	
		総 計	274,226	267,418	300,583	300,347	304,053	
	県民税徴収事務委託金		111,439	105,526	111,144	123,246	168,702	
	県委託金で補てん する外の徴税費(-)		162,787	161,892	189,439	177,101	135,351	
	税収入額に 対する徴税 費の割合	県税含む(一)	2.6%	2.6%	2.8%	2.6%	2.2%	
県税除く(一)		1.8%	1.8%	2.0%	1.8%	1.3%		
税務事務従事職員数		31人	31人	31人	33人	32人		
職員1人当たりの人件費(一)		6,402	6,379	6,662	6,453	6,604		

3 市の財政に関する調

3 市の財政に関する調

(1) 平成20年度市税当初予算額

(単位：千円)

税 目		区 分		現 年 課 税 分	滞 納 繰 越 分	合 計	構 成 比 (%)
		個 人	法 人				
市 民 税	個 人	4,903,310		4,903,310	73,577	4,976,887	48.3
	法 人	404,568		404,568	1,841	406,409	3.9
固 定 資 産 税				3,843,238	42,115	3,885,353	37.7
国 有 資 産 等 所 在 市 町 村 交 付 金				38,549		38,549	0.4
軽 自 動 車 税				40,598	1,248	41,846	0.4
市 た ば こ 税				284,092		284,092	2.7
特 別 土 地 保 有 税				0	0	0	-
都 市 計 画 税				670,733	10,286	681,019	6.6
合 計				10,185,088	129,067	10,314,155	100.0

市税当初予算額 10,314,155千円

(2) 平成20年度一般会計当初予算額

(単位:千円)

歳 入			歳 出		
款 別	当初予算額	構成比	款 別	当初予算額	構成比
1 市 税	10,314,155	62.0	1 議 会 費	179,146	1.1
2 地 方 譲 与 税	140,000	0.9	2 総 務 費	3,139,901	18.9
3 利 子 割 交 付 金	58,000	0.3	(徴 税 費)	(500,745)	(3.0)
4 配 当 割 交 付 金	41,000	0.2	3 民 生 費	5,511,752	33.1
5 株 式 等 譲 渡 所 得 割 金	24,000	0.1	4 衛 生 費	1,323,037	7.9
6 交 付 金	5,600	-	5 労 働 費	19,135	0.1
7 地 方 消 費 税 交 付 金	481,000	2.9	6 農 林 水 産 業 費	38,338	0.2
8 自 動 車 取 得 税 交 付 金	112,000	0.7	7 商 工 費	44,319	0.3
9 地 方 特 例 交 付 金	122,000	0.7	8 土 木 費	1,757,703	10.6
10 地 方 交 付 税	643,000	3.9	9 消 防 費	778,390	4.7
11 交 通 安 全 対 策 特 別 交 付 金	9,000	0.1	10 教 育 費	2,094,454	12.6
12 分 担 金 及 び 負 担 金	213,842	1.3	11 公 債 費	1,717,825	10.3
13 使 用 料 及 び 手 数 料	161,702	1.0	12 予 備 費	30,000	0.2
14 国 庫 支 出 金	1,206,359	7.3			
15 県 支 出 金	693,383	4.2			
16 財 産 収 入	5,206	-			
17 寄 附 金	11	-			
18 繰 入 金	1,267,835	7.6			
19 繰 越 金	250,000	1.5			
20 諸 収 入	188,807	1.1			
21 市 債	697,100	4.2			
歳 入 合 計	16,634,000	100.0	歳 出 合 計	16,634,000	100.0

歳入 166億3,400万円

歳出 166億3,400万円

(3) 平成19年度市税当初予算額

(単位：千円)

税目	区分	現年課税分	滞納繰越分	合計	構成比(%)
		市民税	個人	4,894,902	64,387
	法人	549,470	1,934	551,404	5.3
固定資産税		3,805,428	51,323	3,856,751	37.0
国有資産等所在市町村 交付金		44,646	0	44,646	0.4
軽自動車税		38,950	1,089	40,039	0.4
市たばこ税		302,136	0	302,136	2.9
特別土地保有税		0	0	0	-
都市計画税		662,446	7,616	670,062	6.4
合計		10,297,978	126,349	10,424,327	100.0

市税当初予算額 10,424,327千円

(4) 平成19年度一般会計当初予算額

(単位:千円)

歳 入			歳 出		
款 別	当初予算額	構成比	款 別	当初予算額	構成比
1 市 税	10,424,327	65.9	1 議 会 費	186,478	1.2
2 地 方 譲 与 税	138,000	0.9	2 総 務 費	2,914,096	18.4
3 利 子 割 交 付 金	40,000	0.2	(徴 税 費)	(313,596)	(2.0)
4 配 当 割 交 付 金	49,000	0.3	3 民 生 費	4,943,928	31.2
5 株 式 等 譲 渡 所 得 割 交 付 金	57,000	0.4	4 衛 生 費	1,425,533	9.0
6 ゴ ル フ 場 利 用 税 交 付 金	5,600	-	5 労 働 費	20,458	0.1
7 地 方 消 費 税 交 付 金	499,000	3.1	6 農 林 水 産 業 費	38,486	0.3
8 自 動 車 取 得 税 交 付 金	121,000	0.8	7 商 工 費	56,134	0.4
9 地 方 特 例 交 付 金	96,000	0.6	8 土 木 費	1,929,391	12.2
10 地 方 交 付 税	400,000	2.5	9 消 防 費	746,490	4.7
11 交 通 安 全 対 策 特 別 交 付 金	9,000	0.1	10 教 育 費	1,838,731	11.6
12 分 担 金 及 び 負 担 金	298,575	1.9	11 公 債 費	1,699,275	10.7
13 使 用 料 及 び 手 数 料	170,664	1.1	12 予 備 費	30,000	0.2
14 国 庫 支 出 金	1,167,112	7.4			
15 県 支 出 金	650,130	4.1			
16 財 産 収 入	3,182	-			
17 寄 附 金	11	-			
18 繰 入 金	578,463	3.6			
19 繰 越 金	200,000	1.3			
20 諸 収 入	117,336	0.7			
21 市 債	804,600	5.1			
歳 入 合 計	15,829,000	100.0	歳 出 合 計	15,829,000	100.0

歳入 158億2,900万円

歳出 158億2,900万円

(5) 平成19年度一般会計歳入歳出決算額・構成比

(単位:円)

歳 入			歳 出		
款 別	決 算 額	構 成 比	款 別	決 算 額	構 成 比
1 市 税	10,789,642,974	63.1	1 議 会 費	177,704,790	1.1
2 地 方 譲 与 税	145,939,000	0.8	2 総 務 費	3,713,451,607	22.8
3 利 子 割 交 付 金	48,689,000	0.3	(徴 税 費)	(304,125,723)	(1.9)
4 配 当 割 交 付 金	51,005,000	0.3	3 民 生 費	4,624,764,876	28.3
5 株 式 等 譲 渡 所 得 割 交 付 金	28,647,000	0.2	4 衛 生 費	1,367,393,569	8.4
6 ゴ ル フ 場 利 用 税 交 付 金	5,791,371	-	5 労 働 費	18,889,029	0.1
7 地 方 消 費 税 交 付 金	505,732,000	3.0	6 農 林 水 産 業 費	36,641,520	0.2
8 自 動 車 取 得 税 交 付 金	107,621,000	0.6	7 商 工 費	41,021,483	0.3
9 地 方 特 例 交 付 金	70,299,000	0.4	8 土 木 費	1,754,151,805	10.7
10 地 方 交 付 税	649,853,000	3.8	9 消 防 費	746,638,805	4.6
11 交 通 安 全 対 策 特 別 交 付 金	10,445,000	0.1	10 教 育 費	2,129,877,894	13.0
12 分 担 金 及 び 負 担 金	282,556,994	1.6	11 公 債 費	1,714,563,721	10.5
13 使 用 料 及 び 手 数 料	186,792,652	1.1	12 予 備 費	0	-
14 国 庫 支 出 金	1,180,235,934	6.9			
15 県 支 出 金	710,948,534	4.2			
16 財 産 収 入	18,095,241	0.1			
17 寄 附 金	1,072,125	-			
18 繰 入 金	166,177,000	1.0			
19 繰 越 金	794,186,944	4.6			
20 諸 収 入	208,600,944	1.2			
21 市 債	1,149,708,000	6.7			
歳 入 合 計	17,112,038,713	100.0	歳 出 合 計	16,325,099,099	100.0

歳入 17,112,038,713円

歳出 16,325,099,099円

4 市 民 税

平成19年度『中学生の税に関する標語』入選作品
朝霞税務署長賞

助け合い 未来へつなぐ 消費税

(宗岡中学校1年・表 佑紀さん)

4 市民税

(1) 平成19年度市民税・県民税の調定額等に関する調（決算）

（単位：円）

区 分		納 税 義 務 者 (人)	市 民 税	県 民 税	計
普 通 徴 収	現 年 度 分	15,953	1,974,173,212	1,300,490,488	3,274,663,700
	過 年 度 分	79 (326)	24,270,800	8,701,500	32,972,300
	計	16,032	1,998,444,012	1,309,191,988	3,307,636,000
特 別 徴 収	現 年 度 分	17,584	3,160,843,669	1,958,477,131	5,119,320,800
	退 職 分 離 分	(285)	62,882,350	40,267,690	103,150,040
	計	17,584	3,223,726,019	1,998,744,821	5,222,470,840
合 計		33,616	5,222,170,031	3,307,936,809	8,530,106,840
確 定 あ ん 分 率			0.6122045280	0.3877954720	1.0000000000
平 均 負 担 額	納 税 義 務 者 1 人 当 た り		155,348	98,404	253,751
	市 民 1 人 当 た り		75,308	47,703	123,011
	一 世 帯 当 た り		178,578	113,119	291,697
備 考			住民基本台帳及び外国人登録人口による 人口69,344人（平成20年3月31日現在） 世帯29,243世帯（同上）		

（ ）の人数は合計納税義務者数に含めず。

(2) 平成20年度市民税の納税義務者に関する調

個人均等割及び所得割の納税義務者数

(単位：人)

個人均等割	区 分	納 税 義 務 者 数
	市内に住所を有する個人	33,644
	市内に事務所、事業所または家屋敷を有する個人	25
	合 計	33,669
個人所得割の納税義務者数		32,675

(平成20年7月1日現在)

法人均等割及び税割の納税義務者数

(単位：社)

法人均等割	号 数	法 人 等 の 区 分		納 税 義 務 者 数
		資 本 金 等 の 金 額	市 内 従 業 者 数	
	1	50億円超	50人超	6
	2	10億円超 50億円以下	50人超	
	3	10億円超	50人以下	94
	4	1億円超 10億円以下	50人超	2
	5	1億円超 10億円以下	50人以下	56
	6	1千万円超 1億円以下	50人超	12
	7	1千万円超 1億円以下	50人以下	201
	8	1千万円以下	50人超	7
	9	1千万円以下	50人以下	1,362
		上 記 以 外 の 法 人 等		26
		合 計		1,766
法人税割納税者数				650

(平成20年7月1日現在)

(5) 平成19年度法人市民税納税義務者及び調定額（決算）

（単位：円）

号数	均 等 割 (A)			法 人 税 割			
	税 率	件 数	調 定 額	税 率 12.3%		税 率 14.7%	
				件 数	調 定 額	件 数	調 定 額
1	3,000,000	7	19,500,000			5	233,433,200
2	1,750,000						
3	410,000	102	39,704,300			73	77,266,800
4	400,000	2	800,000			1	11,841,900
5	160,000	44	6,599,800			30	14,217,200
6	150,000	11	1,800,000	2	325,000	7	20,623,900
7	130,000	214	26,183,900	53	3,924,600	68	67,064,600
8	120,000	7	720,000	2	73,800	1	1,298,300
9	50,000	1,310	64,455,800	422	30,602,800	49	66,158,800
計		1,697	159,763,800	479	34,926,200	234	491,904,700

号数	法人税割計 (B)		調定額合計 (A) + (B)
	件 数	調 定 額	
1	5	233,433,200	252,933,200
2			
3	73	77,266,800	116,971,100
4	1	11,841,900	12,641,900
5	30	14,217,200	20,817,000
6	9	20,948,900	22,748,900
7	121	70,989,200	97,173,100
8	3	1,372,100	2,092,100
9	471	96,761,600	161,217,400
計	713	526,830,900	686,594,700

（単位：円）

区 分	4 月	5 月	6 月	7 月
調 定 額	25,844,900	62,977,000	198,241,200	37,843,000
調定額構成比 (%)	3.8	9.2	28.9	5.5
区 分	8 月	9 月	10 月	11 月
調 定 額	42,745,900	18,439,600	27,374,800	187,681,700
調定額構成比 (%)	6.2	2.7	4.0	27.3
区 分	12 月	1 月	2 月	3 月
調 定 額	24,108,700	16,114,300	21,492,700	23,730,900
調定額構成比 (%)	3.5	2.3	3.1	3.5

5 諸

税

平成19年度『中学生の税に関する標語』入選作品
朝霞税務署長賞

考えて 納めることの 大切さ

(志木中学校3年・小竹杏奈さん)

(2) 市たばこ税の年度別決算額等調

区分 年度	売渡たばこ本数 (本)	前年比 (%)	課税標準	税率	決算額 (千円)	前年比 (%)
1 1	一般 122,482,301 旧3級品 658,680	98.79	一般 122,482,301 旧3級品 658,680	$\frac{2,668}{1,000}$ $\frac{1,266}{1,000}$	322,707	106.64
1 2	一般 121,601,372 旧3級品 654,200	99.28	一般 121,601,372 旧3級品 654,200	$\frac{2,668}{1,000}$ $\frac{1,266}{1,000}$	325,260	100.79
1 3	一般 120,121,270 旧3級品 628,800	98.77	一般 119,794,300 旧3級品 626,520	$\frac{2,668}{1,000}$ $\frac{1,266}{1,000}$	320,404	98.51
1 4	一般 117,802,804 旧3級品 648,000	98.10	一般 117,341,457 旧3級品 642,800	$\frac{2,668}{1,000}$ $\frac{1,266}{1,000}$	313,880	97.97
1 5	一般 113,350,760 旧3級品 631,800	96.23	一般 112,821,798 旧3級品 618,080	$\frac{2,977}{1,000}$ $\frac{1,412}{1,000}$	324,745	103.46
1 6	一般 108,383,075 旧3級品 657,800	95.66	一般 107,869,462 旧3級品 655,600	$\frac{2,977}{1,000}$ $\frac{1,412}{1,000}$	322,053	99.17
1 7	一般 104,445,980 旧3級品 642,400	96.38	一般 103,906,849 旧3級品 640,220	$\frac{2,977}{1,000}$ $\frac{1,412}{1,000}$	310,235	96.33
1 8	一般 96,520,470 旧3級品 701,200	92.51	一般 95,855,562 旧3級品 698,940	$\frac{3,298}{1,000}$ $\frac{1,564}{1,000}$	306,349	98.75
1 9	一般 91,144,885 旧3級品 735,000	94.51	一般 90,660,803 旧3級品 733,700	$\frac{3,298}{1,000}$ $\frac{1,564}{1,000}$	300,147	97.98

平成13年度から課税標準に返還後本数を表示

平成15年度分及び平成18年度分は7月より表記税率に改正

6 固 定 資 産 税

平成19年度『中学生の税に関する標語』入選作品
朝霞県税事務所長賞

よく知ろう 税の行き先 使い道

(宗岡第二中学校3年・大熊 茜さん)

7 都 市 計 画 税

平成19年度『中学生の税に関する標語』入選作品

朝霞税務署管内納税協力団体協議会長賞

税金は みんなでできる 社会の輪

(志木中学校3年・大瀧李奈さん)

8 国有資産等所在市町村交付金

平成19年度『中学生の税に関する標語』入選作品

志木市長賞

考えよう みんなで税の 大切さ

(志木中学校3年・大場真希さん)

8 国有資産等所在市町村交付金

平成15年度交付金

(単位：千円)

種 類	区 分	固定資産の価格	算 定 標 準 額	調 定 額	備 考
財 務 省	関 東 財 務 局	184,502	41,101	575	
埼 玉 県		699,547	207,488	2,905	
東 京 都	水 道 局	100,880	100,880	1,412	
総 務 省	関 東 郵 政 局	742,123	258,402	3,618	
国 土 交 通 省	関 東 地 方 建 設 局		1,878,690	26,302	荒川調整池 5市按分
合 計		1,727,052	2,486,561	34,812	

(4) 課税標準段階別・所得割別納税義務者

(単位：人)

課税標準の段階 \ 所得区分	給与所得	営業所得	農業所得	その他の所得	分離譲渡等所得	合計	平均税率(%)
10万円以下の金額	694	74		166	70	1,004	5.9
10万円を超え 100万円以下	5,853	558	1	2,040	54	8,506	6.0
100万円を超え 200万円以下	7,559	406	1	1,222	40	9,228	6.0
200万円を超え 300万円以下	5,005	230	3	446	48	5,732	6.0
300万円を超え 400万円以下	2,559	120		198	28	2,905	6.0
400万円を超え 550万円以下	2,175	62		131	37	2,405	6.0
550万円を超え 700万円以下	988	33		71	26	1,118	6.0
700万円を超え 1,000万円以下	840	35		73	19	967	6.0
1,000万円を超える金額	624	57	1	90	38	810	6.0
合計	26,297	1,575	6	4,437	360	32,675	6.0

(平成20年7月1日現在)

9 収

納

平成19年度『中学生の税に関する標語』入選作品

志木市長賞

考えよう 明日の社会を 築く税

(宗岡中学校3年・倉崎 諒さん)

(2) 税目別納期一覧

(平成19年度)

税目 \ 月	4	5	6	7	8	9	10	11	12	1	2	3
市 県 民 税			第1期		第2期		第3期			第4期		
固定資産税 都市計画税		第1期		第2期					第3期		第4期	
軽自動車税		全期										

(3) 市税滞納に関する調

(単位：千円)

税目	区分	滞納繰越分	現年度 (19年度)	計	
市民税(個人)		323,874	153,715	477,589	3,437人
市民税(法人)		11,515	5,236	16,751	152人
固定資産税		160,198	65,861	226,059	819人
軽自動車税		4,624	2,202	6,826	830人
特別土地保有税		0	0	0	0人
都市計画税		23,053	11,519	34,572	801人
計		523,264	238,533	761,797	6,039人

(4) 滞納処分執行停止状況

(単位：円)

区分 年度	個人市民税		法人市民税		固定資産税 都市計画税		軽自動車税	
	件数	税額	件数	税額	件数	税額	件数	税額
19	185	26,475,818	0	0	95	13,067,712	118	375,745

(5) 不納欠損状況

(単位：円)

区分 年度	個人市民税		法人市民税		固定資産税 都市計画税		軽自動車税	
	件数	税額	件数	税額	件数	税額	件数	税額
19	435	24,889,997	55	2,922,906	128	10,919,412	226	695,800

(6) 口座振替利用状況

(平成20年3月31日現在)

年 度	税 目	納 税 義 務 者 数 (人)	件 数 (件)	振 替 率 (%)
1 9	市県民税 (普徴)	16,241	5,246	32.30
	固 定 資 産 税 都 市 計 画 税	22,509	10,984	48.80
	軽 自 動 車 税	11,722	1,009	8.61
	計	50,472	17,239	34.16

(7) 差押状況

(単位：千円)

区分 年度	差 押 執 行		差 押 解 除		差押中 (翌年度繰越)	
	件 数	税 額	件 数	税 額	件 数	税 額
1 9	1,385 (185)	486,720	934 (213)	406,154	618	192,285

件数は、年度、税目を一件とする。()内は、執行件数

(8) 交付要求状況

(単位：千円)

区分 年度	交 付 要 求		配 当	
	件 数	税 額	件 数	税 額
1 9	58	28,404	7	1,661

(9) 公売状況

(単位：円)

区分 年度	公 売 広 告		中 止 し た も の		換 価 し た も の	
	件 数	税 額	件 数	税 額	件 数	税 額
1 9	48	77,533,187	35	46,510,198	13	11,343,305

(10) 督促状発付率状況

税 目	年 度 区 分	1 9		
		期 別	納 税 義 務 者 (人)	発 付 件 数 (件)
市 県 民 税	1	15,741	3,684	23.4
	2	15,342	3,598	23.5
	3	15,584	3,737	24.0
	4	16,241	3,780	23.3
	随	220	74	33.6
固 定 資 産 税 都 市 計 画 税	1	22,537	2,353	10.4
	2	22,507	2,452	10.9
	3	22,508	2,104	9.3
	4	22,509	1,834	8.1
	随	0	0	0
軽 自 動 車 税	1	11,722	2,639	22.5

随時分は納期限後に賦課決定した者

10 市 税 賦 課 状 況

平成19年度『中学生の税に関する標語』入選作品
朝霞税務署内租税教育推進協議会長賞

税金と 共に生きてる 私達

(志木中学校3年・相馬初穂さん)

10 市税賦課状況

(1) 市税税率表

(単位：円)

区 分		年 度						
		1 6	1 7	1 8	1 9	2 0		
市 民 税	個人均等割	3,000	3,000	3,000	3,000	3,000		
	個人所得割	別表	別表	別表	別表	別表		
	法人均等割	"	"	"	"	"		
	法人税割(%)	"	"	"	"	"		
固定資産税(%)		1.4	1.4	1.4	1.4	1.4		
軽 自 動 車 税	原動機付 自 転 車	50CC 以下	1,000	1,000	1,000	1,000	1,000	
		" 三輪以上	2,500	2,500	2,500	2,500	2,500	
		90CC 以下	1,200	1,200	1,200	1,200	1,200	
		125CC 以下	1,600	1,600	1,600	1,600	1,600	
	自 動 車	軽自動車	二 輪	2,400	2,400	2,400	2,400	2,400
			三 輪	3,100	3,100	3,100	3,100	3,100
			四輪貨物(営)	3,000	3,000	3,000	3,000	3,000
			" (自)	4,000	4,000	4,000	4,000	4,000
			四輪乗用(営)	5,500	5,500	5,500	5,500	5,500
			" (自)	7,200	7,200	7,200	7,200	7,200
	自 動 車 税	小型特殊 自 動 車	農 耕 用	1,600	1,600	1,600	1,600	1,600
			そ の 他	4,700	4,700	4,700	4,700	4,700
		二輪の小型自動車	4,000	4,000	4,000	4,000	4,000	
	市たばこ税 (1,000本につき円)		一 般 $\frac{2977}{1000}$ 旧3級品 $\frac{1412}{1000}$	一 般 $\frac{2977}{1000}$ 旧3級品 $\frac{1412}{1000}$	一 般 $\frac{3298}{1000}$ 旧3級品 $\frac{1564}{1000}$	一 般 $\frac{3298}{1000}$ 旧3級品 $\frac{1564}{1000}$	一 般 $\frac{3298}{1000}$ 旧3級品 $\frac{1564}{1000}$	
入 湯 税					150	150		
特 別 土 地 保 有 税	保有分(%)	1.4	1.4	1.4	1.4	1.4		
	取得分(%)	3	3	3	3	3		
都 市 計 画 税(%)		0.15	0.15	0.2	0.2	0.2		
県 民 税	個人均等割	1,000	1,000	1,000	1,000	1,000		
	個人所得割	別表	別表	別表	別表	別表		

(2) 別表

市民税（個人）所得割税率

平成3年度～平成6年度

課税標準	税率
160万円以下の金額	3%
160万円を超え550万円以下の金額	8
550万円を超える金額	11

平成7年度～平成8年度

課税標準	税率
200万円以下の金額	3%
200万円を超え700万円以下の金額	8
700万円を超える金額	11

平成9年度～平成10年度

課税標準	税率
200万円以下の金額	3%
200万円を超え700万円以下の金額	8
700万円を超える金額	12

平成11年度～平成18年度

課税標準	税率
200万円以下の金額	3%
200万円を超え700万円以下の金額	8
700万円を超える金額	10

平成19年度～

課税標準	税率
— 律	6%

県民税（個人）所得割税率

平成3年度～平成6年度

課税標準	税率
550万円以下の金額	2%
550万円を超える金額	4

平成7年度～平成8年度

課税標準	税率
700万円以下の金額	2%
700万円を超える金額	4

平成9年度～平成18年度

課税標準	税率
700万円以下の金額	2%
700万円を超える金額	3

平成19年度～

課税標準	税率
— 律	4%

志 木 市

市 税 概 要

平成20年8月発行

企画・編集 志 木 市 総 務 部
課 税 課 ・ 収 税 課
〒353-8501 志木市中宗岡一丁目1番1号

T E L 0 4 8 (4 7 3) 1 1 1 1
