

様式1

耐震診断申込書

志木市建築耐震課長

申込日 平成 年 月 日

申込者	住所	
	氏名	
	申込者の要件	<input type="checkbox"/> 住宅の所有者 <input type="checkbox"/> 住宅の所有者の家族
	連絡先	TEL
住宅	建設場所 (申込者住所と異なる場合のみ記入)	
	所有者 (申込者と異なる場合のみ記入)	

必要書類	1. 建築確認申請書又は1～2階平面図(できれば筋かい位置及び仕様の分かるもの)
結果報告方法	<input type="checkbox"/> 来庁 平成 年 月 日 午前・午後 時頃 <input type="checkbox"/> 通知

事前聞き取り調査票

建築年度	大正 年 昭和 年
地盤の種類	良い・普通 ・関東ローム層(洪積台地)又は同等以上の地盤(下記以外のもの) やや悪い ・埋立地及び盛土地で大規模な造成工事(転圧・地盤改良)によるもの 非常に悪い ・海、川、池、沼、水田等の埋立地 ・丘陵地の盛土地で小規模な造成工事によるもの ・液状化の可能性があるもの ・30mよりも深い沖積層(軟弱層) 不明
基 礎	鉄筋コンクリート基礎 無筋コンクリート基礎 ひび割れのあるコンクリート基礎 その他の基礎(玉石、石積、ブロック積)
屋 根	重い屋根(かや葺、瓦葺など) ・かや葺き、瓦葺きなど 軽い屋根(鉄板葺、石綿板葺、スレート葺など) ・鉄板葺き、スレート葺き
老 朽 度	健全である ・建付けの悪い所はない。 老朽化している ・建築後年月が経過し、屋根の軒先が波打っていたり、柱に傾きがある。 ・建具と扉の間に隙間がある。 ・床を歩くと、ギンギン音がる。 腐ったり、白蟻に食われている ・浴室周辺で木材が茶褐色や白色に変化して腐っている。 ・白蟻(4枚羽がある白蟻)を見た。 ・窓や床の傾斜をハッキリと感じる。 ・壁が傾斜しているのが目で見てわかる。
聞き取り者	<div style="border: 1px solid black; height: 20px; width: 100%;"></div>

耐震診断申込図面

氏名 _____
住所 _____
電話 _____
申込月日 _____

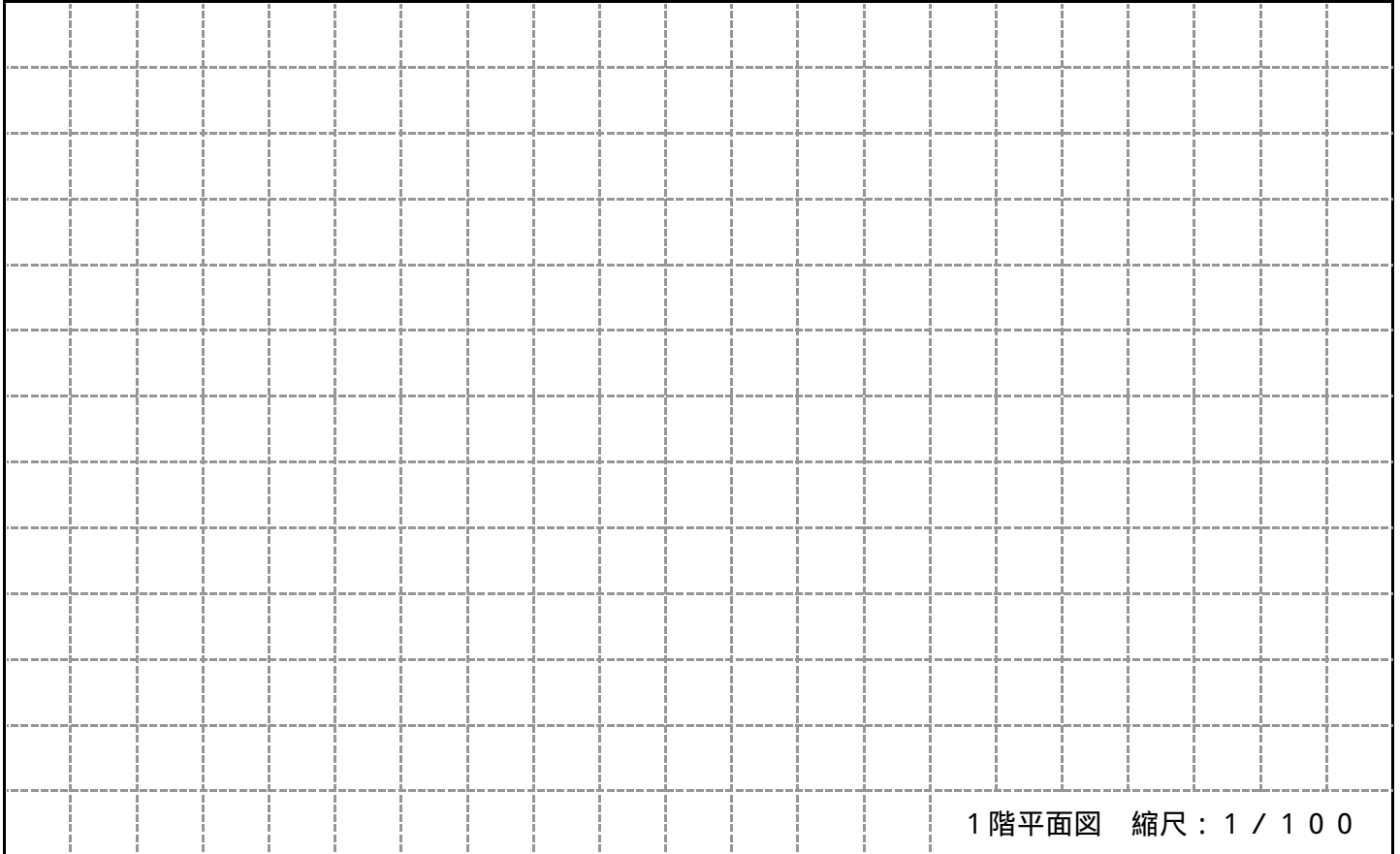
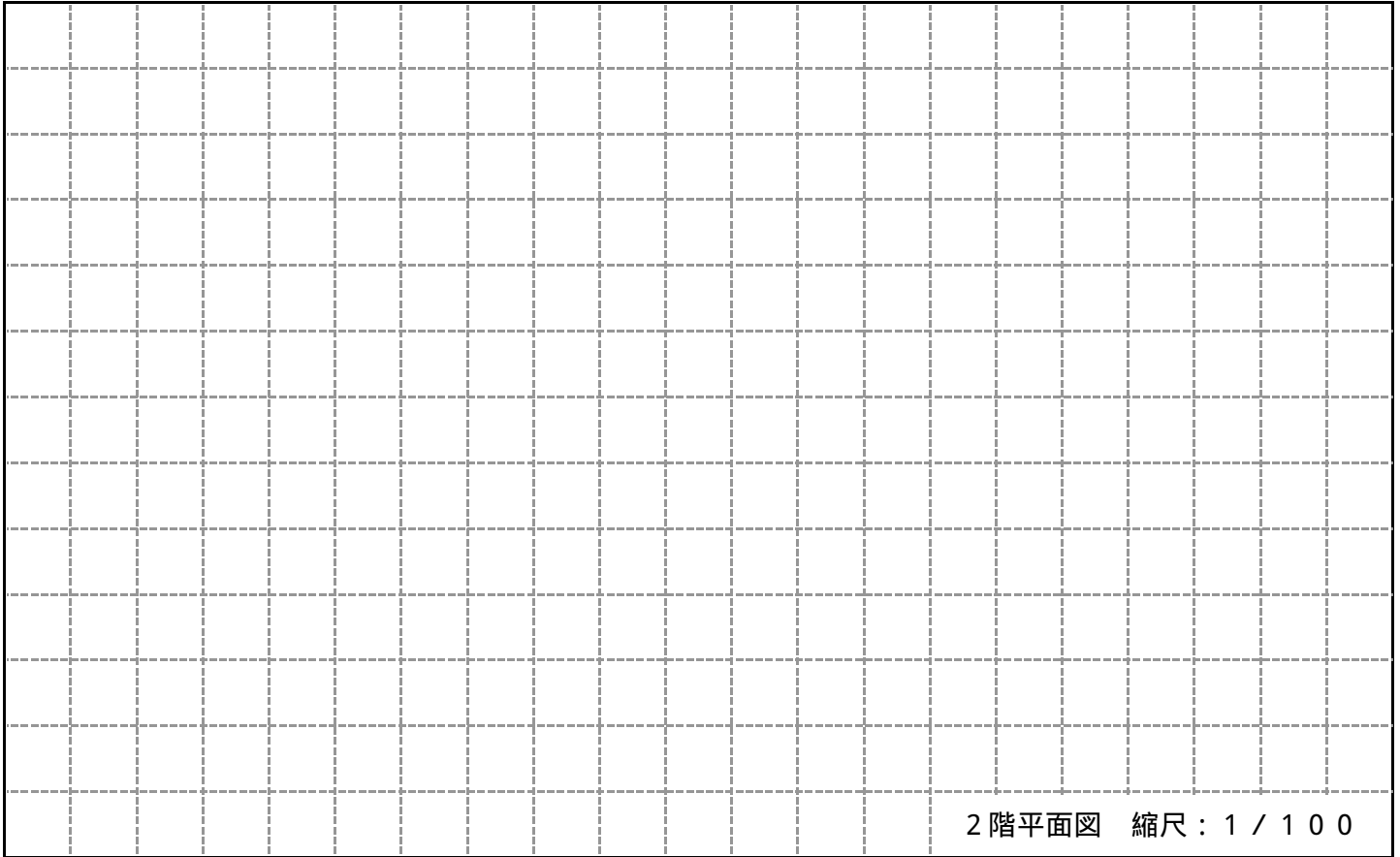
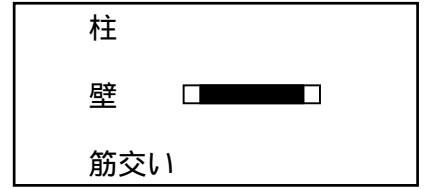

耐震診断申込図面

氏名
住所
電話
申込月日

記入例

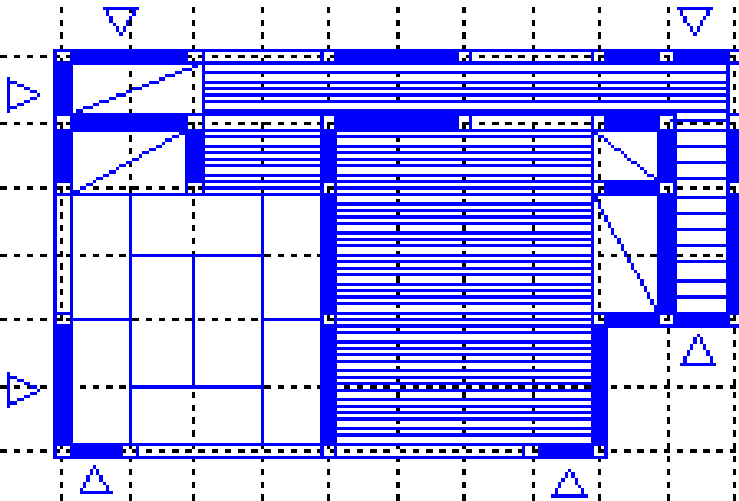
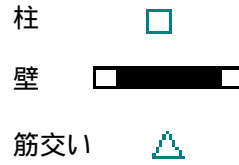

これは記入例です。確認申請書又は設計図面がないときに記入の参考にして下さい。

2階平面図 縮尺: 1 / 100

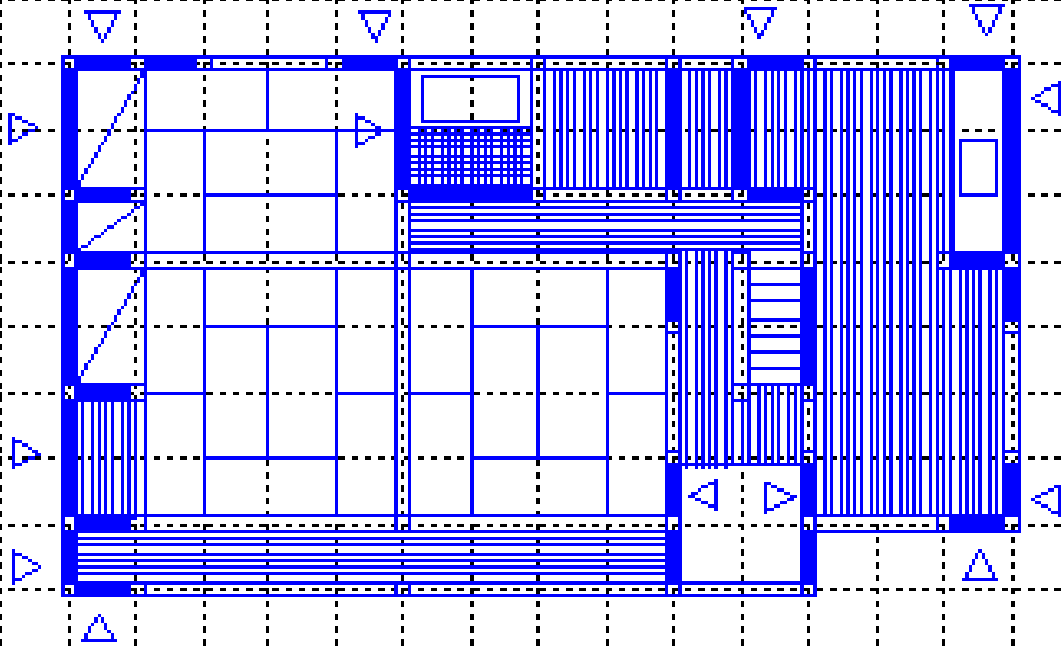

1階平面図 縮尺: 1 / 100